10,99zł
(w tym 7% Vat)

UWAGA! TEN NUMER Z PŁYTĄ DVD!

MUSISZ MIEĆ 18 LAT

+ SUPER FILM!

ONE TO LUBIĄ

Nr 9 Wrzesień 2007
22.08.2007 – 18.09.2007

KOLEKCJA FIUTÓW NIKOLI

PRAWDZIWE CYCATKI

CO WŁOŻYĆ W CIASNĄ SZPARĘ

PICZE SPRAGNIONE LIZANIA

7 SEKRETÓW, BY ZAWSZE STAŁ CI TWARDO

SILK MEDIA
TYLKO DLA DOROSŁYCH
ISSN 1732-3525 Indeks: 383961
09

SPIS TREŚCI

DROGI CZYTELNIKU!

To już drugi numer „One to lubią", który możesz kupić także z filmem. Teraz proponujemy Ci „Nastolatki w spermie". Za miesiąc Twoja kolekcja wzbogaci się o „Prawdziwe cycatki". Nie zapominaj także o naszych wydaniach specjalnych. „Pulp Friction" jest jeszcze w kioskach do 11 września. Czekamy też na Twoje uwagi na temat miesięcznika. Pisz listy i maile. Każdy z nich jest czytany, Twoje sugestie brane pod uwagę. A teraz, jak to zwykle u nas bywa, mnóstwo mokrych, wilgotnych i napalonych cipek czeka specjalnie na Ciebie. Miłej lektury:)

REDAKTOR NACZELNY
TOMEK JACKOWSKI

DZIEWCZYNY

ROZBIERAM SIĘ DLA CIEBIE
3. Adrianna i jej sexi buciki
8. Przemoczone koronki Gosi
36. Nikola kolekcjonuje kochanków

LUBIMY FARBOWANE
48. Ewa rucha się na jeźdźca

KOLOROWE POŻĄDANIE
50. Carmen otoczy cię cyckami

NAPALONA MAŁOLATA
51. Skrywane żądze Charlotty

TWOJA SĄSIADKA
53. Naturystyczna pasja Patrycji

PRYWATNY ALBUM
54. Bibi lubi swoją nagość

AKCJA

SEX STORY
6/50. „Wieczór z dziwką" i „Jak się ruchają dorosłe panie"

OSTRE ZBLIŻENIE
14. Zabawa w ginekologa

TYLKO DZIEWCZYNY
20. Picze spragnione czułości

SEX FOTO STORY
30. Od masowania do ruchania

GRUPOWE FIKOŁKI
43. Nieproszeni goście dwóch lesbijek

ZABAWA

SZALONY REPORTAŻ
13. Wieczór kawalerski

ŚWIAT SEKSU
18. Erotyczne newsy

SUPERKOCHANEK OTL
22. 7 porad, by zawsze stał ci twardo!

FOTO NA ŻYCZENIE
26. Zdjęcia specjalnie dla Was

SEX STRONY KLAUDII
34. Awaria na maksa

DYMANIE NA EKRANIE
40. „Prawdziwe cycatki"

52. EROTYCZNE WOJAŻE
Klub „Malibu" w Łodzi

56. HUMOR

Namiętna, gorąca, spragniona!
*740 86 82
Dzwoń z komórki!
4 PLN (4,88 PLN z VAT)/min.

Od 3 tygodni bez sexu! Chcę Cię poczuć!
SMS o treści DZIWKA na nr 72211
2 PLN (2,44 PLN z VAT)/SMS

Legion
Prywatnie-dyskretnie!
0700 783 089
4 PLN (4,88 PLN z Vat)/min

Prywatne
INTYMNE SMS KONTAKTY
SAMOTNE LASKI
SMS o treści SAMOTNA na nr 72190
2 PLN SMS (2,44 PLN z VAT)

SEX z babcią! Chcę jeszcze raz zobaczyć, jak to "smakuje"!!! 0700 780 641*
19 lat, samotna. Ładny biust, namiętne usta. Odda Ci się cała!
0700 780 663*
*4PLN(4,88 PLN z VAT)/min. LEGION

Nie licz na litość!
SMS o treści ORGIA na nr 72211
2 PLN (2,44 PLN z VAT) /sms

ADRIANNA

Gdy zakładam szpilki, czuję lekkie pobudzenie. Wysoki obcasik jest przecież bardzo atrakcyjnym i erotycznym zakończeniem damskiej nóżki. Uwielbiam, gdy partner liże i całuje moją stopę w bucie, głaszcze delikatnie wąską szpilę, potem jego dłoń sunie wyżej, do kostki... Gdy męska dłoń wślizguje mi się pod spódnicę i dociera do rozpalonego krocza, moje buty zaczynają wystukiwać miłosną melodię. Czasem facet chce, bym w szpilkach stanęła na jego ciele, by móc podziwiać mnie całą nagą, głaskać moje buciki i nóżki. Niektórzy chcą też, bym chwyciła między obcasy penisa i ich onanizowała. Ach, jacy ci mężczyźni bywają pomysłowi...

WIEK: 22
WYMIARY: 93-64-89
WZROST: 173

LIŻ MNIE CAŁĄ

WYŚLIJ SMS
o treści: *KOTEK pod numer 73366*
3 PLN (3,66 PLN zł z VAT)/sms Od 18 lat.

DZWOŃ Z KOMÓRKI
***740 90 97**
4 PLN (4,88 PLN z VAT)/min. Od 18 lat.

REKLAMA

ABY POBRAĆ TAPETĘ:

Wyślij SMS na numer 7365 o treści: EEOT.055052

Wyślij SMS na numer 7365 o treści: EEOT.055053

Aby wysłać tapetę znajomemu, w treści wpisz **EEOT.055052.numer telefonu znajomego** lub **EEOT.055053.numer telefonu znajomego**

Usługa dostępna we wszystkich sieciach dla telefonów komórkowych, posiadających kolorowy wyświetlacz i skonfigurowane połączenie WAP.
Koszt: 3 zł netto 3,66 zł brutto. Od 18 lat.

SMS o treści PRYWATNIE
Szalona zabawa!
na 72211
SMS o treści LATAWICA
Zapraszam na s...!
na 72211
NOWE LASKI
SMS o treści SUCZKA
Dyskretnie i bardzo miło!
na 72211
SMS o treści CZAT
Napalona Laska
na 72211
2 PLN (2,44 PLN z VAT)/SMS

WIECZÓR Z DZIWKĄ

AKURAT DOSTAŁEM OD SZEFA PREMIĘ I ZA BARDZO NIE WIEDZIAŁEM, JAK ZAGOSPODAROWAĆ TĘ KASKĘ. AŻ W KOŃCU MNIE OLŚNIŁO...

Zawsze marzyłem, by skorzystać z płatnego seksu. Jakoś do tej pory nie miałem odwagi zadzwonić po dziewczynkę czy iść do burdelu, ale przecież raz się żyje. Od jednorazowej przygody z prostytutką nic mi się nie stanie – pomyślałem, wykręcając numer z gazety. Po drugiej stronie odebrała jakaś laska. Zażyczyłem sobie ciemnowłosej, fajnej pani na trzy godziny. Ustaliliśmy cenę i po kwadransie usłyszałem dzwonek do drzwi...
– Cześć, przystojniaku... – zamruczała panna stojącą na progu. Spodziewałem się ładniejszej dziewczyny, no ale cóż... Weszła do środka. Figurę miała niezłą. Pod bluzeczką

Z twarzy taka sobie, za to ciało warte grzechu. Soczysta pipa, pojemna pupa i cyce na medal...

2 PLN (2,44 z VAT) / SMS

Erotyczna giełda!

Oferty Pań z ponad 170 miast!

Szukasz dyskretnego skoku w bok? Wyślij SMS pod numer **72211**
W treści SMS wpisz **PL.** i miasto, z którego okolic chcesz poznać laskę!
(Np. szukając dziewczyny z Lublina i okolic wyślij SMS o treści **PL.Lublin** na nr **72211**)

DOLNOŚLĄSKIE
Wroclaw Bielawa Bogatynia Boleslawiec Dzierzoniow Glogow Olawa Klodzko Legnica Lubin JeleniaGora Swidnica Karpacz Olesnica Walbrzych Zgorzelec

ZACHODNIO-POMORSKIE
Szczecin Mysliborz Slawno Choszczno Koszalin Kolobrzeg Szczecinek StargardSzcz Swinoujscie Bialogard Police Goleniow

KUJAWSKO-POMORSKIE
Bydgoszcz Torun Naklo Brodnica Wloclawek Chelmno Swiecie Inowroclaw Grudziac

MAŁOPOLSKIE
Krakow Gorlice Tarnow Oswiecim Chrzanow Olkusz NowyTarg Bochnia Zakopane Skawina

PODKARPACKIE
Krosno Przemysl Rzeszow Lubaczow Jaroslaw Debica Mielec Sanok StalowaW Tarnobrzeg Jaslo

WARMINSKO-MAZURSKIE
Elblag Olsztyn Elk Dzialdowo Szczytno Bartoszyce Gizycko Ilawa Mragowo Ostroda

LUBELSKIE
Lublin Chelm Zamosc BialaPd Pulawy Krasnik Swidnik Lukow Bilgoraj Hrubieszow Krasnystaw Leczna Lubartow

ŁÓDZKIE
Lodz Skierniewice Belchatow Sieradz Lowicz PiotrkowTryb ZdunskaWola Kutno Opoczno Wielun Radomsko Pabianice Aleksandrow Zgierz

MAZOWIECKIE
Ostroleka Gostyn Minsk Mlawa Plonsk Otwock Plock Radom Siedlce Warszawa Piaseczno Ciechanow Legionowo

ŚLĄSKIE
Katowice BielskoB Chorzow Czestochowa Gliwice Rybnik Sosnowiec Bytom Tychy JastrzebieZd Zywiec Cieszyn Zabrze

ŚWIĘTO-KRZYSKIE
Kielce OstrowiecSw Jedrzejow BuskoZd Konskie Staszow Sandomierz

LUBUSKIE
GorzowWlkp Drezdenko KrosnoOdrz Sulecin Miedzyrzecz Slubice Zary ZielonaGora NowaSol

PODLASKIE
Bialystok Lomza Augustow Grajewo Hajnowka Suwalki Zambrow

OPOLSKIE
Opole Krapkowice KedzierzynK Prudnik StrzelceOp Kluczbork Brzeg Nysa Olesno

WIELKOPOLSKIE
Kalisz Konin Leszno Poznan Jarocin Wrzesnia Rawicz Gniezno Kolo Pila

POMORSKIE
Slupsk Lebork Sopot Chojnice Wejherowo Bytow Gdansk Gdynia Malbork Koscierzyna

Szybki kontakt z super laskami również pod nr: ***740 85 83** Dzwoń z komórki! 4 PLN (4.88 PLN z VAT)/min.

w lamparcie cętki kołysały się zdrowe cyce. Szczupłość zgrabnych nóg podkreślały lśniące kozaczki.

– Muszę się wysiusiać – mruknęła, idąc do łazienki. Zabawy z moczem to było jedno z marzeń, których dotąd nie udało mi się spełnić...

– Dobra, chodź... – odgadła moje

WALIŁEM KONIA, ONA ZAŚ SIKAŁA NA MNIE BEZ KOŃCA

intencje. – Rozbierz się – zarządziła, sadowiąc się nad wanną. Nagi położyłem się w wannie, a ona podwinęła do góry miniówkę. Ujrzałem jej soczystą, dorodną cipę, obdarzoną grubymi wargami sromowymi. Po chwili dziewczyna zaczęła na mnie lać. Strumień jasnożółtego moczu trysnął jej spod cipki i rozprysnął się wprost na mojej klacie! Mało nie poleciałem na ten widok! Podstawiłem twarz pod urynę, a z laski się lało i lało. Jej mocz miał lekko słonawy smak i zapach łagodniejszy niż męskie siuśki. Wróciła do pokoju, a ja, po szybkim prysznicu, dołączyłem do niej.

Nie rozebrała się, tylko podwinęła spódnicę i zsunęła bluzkę. Siedziała na kanapie w szerokim rozkroku, paląc papierosa i patrzyła na mnie spod przymrużonych powiek. Rzuciłem się do jej łona i zacząłem lizać łoczkę. Smakowała podnieconą kobietą. Wargi szybko nabrzmiały, podobnie jak łechtaczka. Złapałem ją za cycki. Były rozkosznie duże, naturalne, miękkie, a jednocześnie sprężyste. Poskubałem jej sutki, a potem podsunąłem chuja do obróbki.

– Bez gumy stówa więcej – powiedziała. Bez słowa dorzuciłem więc stówkę do tego interesu i zamruczałem z rozkoszy, gdy jej sprawny język wziął się za obróbkę mojej pały. Tego mi było trzeba, uff! Lizała i ssała mi fujarę, jakby od tego zależało jej życie. Bez ceregieli złapałem ją za dupę i wszedłem w pipę od tylca. Poruchałem ją tak, miętoląc cyce, a potem zmieniłem pozycję. Usiadła na mnie, a gdy podrzucałem ją biodrami w górę, bufory leniwie kołysały się we wszystkie

DAWAŁA SIĘ RŻNĄĆ NA RÓŻNE SPOSOBY!

strony. Zlałem się w jej cipce, a po pół godzinie, gdy mały znów mi bryknął, zabrałem się za jej dupcię. Tam była o wiele ciaśniejsza. Rżnąłem ją w pupę szybkimi, posuwistymi ruchami, aż stękała, zaś z jej pipki lał się przeźroczysty śluz. Posuwałem ją miarowo i rytmicznie, nasze ciała zgrały się w ruchu. Wiła się pode mną w spazmach rozkoszy. Fujara wchodziła mi w jej anus aż po jaja. Widać było, że lubiła ruchać się w dupcię...

Wychodząc ode mnie, dała mi swój prywatny numer komórki. Pewnie nie raz się z nią jeszcze spotkam, ale już bez pośrednictwa agencji.

Miro, 32 l., Warszawa

Za lizanie pały bez gumy zażyczyła sobie dodatkowe sto złotych!

Jej dorodna pipa smakowała mi wybornie...

Jedno trzeba jej przyznać: pierdolić umie się jak mało która laska!

Wypluła moją spermę z ust na swoje jędrne cyce

GOSIA

„ONE TO LUBIĄ": Hej, damulko, czy rozchylanie twoich seksownych nóżek to hobby czy powołanie?

GOSIA: Popełniłabym grzech, nie pokazując takiego ciała jak moje!

OTL: Twoje duże, naturalne cycuszki i rozkoszna foczka na pewno pobudzą naszych Czytelników.

G: A ja zaraz się pobudzę, wyobrażając sobie, jak podniecają się, widząc mnie nagą. O, już wilgotnieję, czuję, jak przesiąkają mi moje koronkowe majteczki, och...

OTL: Ale z ciebie ostra dżaga!

G: Lubię męskie towarzystwo, dlatego tak reaguję. Myślę o seksie z każdym facetem, z jakim rozmawiam. Mrużę wtedy zalotnie oczy, a moja pipa pulsuje pożądaniem.

OTL: Czy teraz też odczuwasz takie podniecenie? Opowiedz, co chciałabyś zrobić, czego chciałabyś zasmakować...

G: Daj rękę, przyłożę ją do swoich majteczek... Widzisz, jaka już jestem wilgotna? Zobacz, jak koronka nasiąkła moimi sokami. A teraz wąchaj swoje palce, czuć na nich przecież mój zapach... Liż je, o tak! Zobacz, jak sterczą mi sutki. Zaraz wyjmę piersi i ci je pokażę. Och, tak, pomasuj mi pizdkę przez majteczki. Czujesz, jaka jest pulchna i ciepła, jak moje wargi sromowe płoną żądzą? Och, weź mnie tu i teraz, ooo...

WIEK: 21
WYMIARY: 96-67-90
WZROST: 173

REKLAMA

WĄCHAJ MI CIPKĘ!

WYŚLIJ SMS
o treści: TWOJA pod numer 73366
3 PLN (3,66 PLN zł z VAT)/sms Od 18 lat.

DZWOŃ Z KOMÓRKI
*740 90 26
4 PLN (4,88 PLN z VAT)/min. Od 18 lat.

Wiecznie niezaspokojona!
18-latka!
*740 84 17
Dzwoń z komórki 4 PLN (4,88 PLN z VAT)/min.

Wypieszczę Cię
moimi spragnionymi ustami!
sms o treści
BATY
na numer
72211
2 PLN (2,44 PLN z VAT)/SMS

Legion
CIĄGNĘ LASKĘ ZAWODOWO!
4 PLN (4,88 PLN z VAT) /min.
0700 788 806

Jestem napalona i samotna!
0700 - 880 658
LEGION 6,25 PLN (7,63 PLN z VAT)/min.

SZUKAM PRZYGÓD!
dzwoń z komórki!
* 740 84 15
2 PLN (2,44 PLN z VAT) /min.

Nagrzana, puszysta, sexy!
SMS o treści WIKI na nr 72211
sms: 2 PLN (2,44 PLN z VAT)

Moja cipka jest w potrzebie, wilgotna i pachnąca, czeka na Ciebie.
*740 86 56 Dzwoń z komórki!
*4 PLN (4,88 PLN z VAT)/min

esensa.pl
MAJTECZKi
W KROPECZKi
A DO TEGO ELEGANCKI STANICZEK LUB EKSKLUZYWNY GORSECIK. KOBIETA W KROPKI PRZYCIĄGA UWAGĘ. A ŚMIAŁY I WYRAFINOWANY KRÓJ TEJ NIEZWYKLE SEKSOWNEJ BIELIZNY W NIEJEDNYM PANU WYZWOLI SEKSUALNĄ BESTIĘ...
SEKSOWNIE I ZE SMAKIEM
FILUTERNA KOSZULKA W BIAŁE GROSZKI PLUS SKĄPE STRINGI
CENA 139,99 ZŁ
CZYSTA EKSTAZA
URZEKAJĄCY KOMPLECIK: STANIK I MAJTECZKI Z CZARNEJ SIATECZKI W BIAŁE KROPECZKI
CENA 129,99 ZŁ
ODKRYJ ZMYSŁOWY ŚWIAT PRZYJEMNOŚCI ESENSA!
SKLEP INTERNETOWY
EKSPRESOWA WYSYŁKA W 24 GODZINY!
www.esensa.pl
ZAMÓWIENIA PRZYJMUJEMY TAKŻE POD NUMEREM TELEFONU 071 344 30 09
KOLEKCJA MIŁOŚCI
PIĘKNE PUDEŁKO Z MINIATURKAMI KULTOWYCH OLEJKÓW KAMA SUTRA
CENA 99,99 ZŁ

Panny zabawiały się ze sobą, siedząc wśród całej gromady napalonych facetów!

WIECZÓR KAWALERSKI

PRZYCHODZI TAKI MOMENT W ŻYCIU MĘŻCZYZNY, ŻE ŻEGNA SIĘ ON Z KAWALERSKĄ WOLNOŚCIĄ, BY ZWIĄZAĆ SIĘ ŚWIĘTYM SAKRAMENTEM MAŁŻEŃSKIM Z TĄ JEDNĄ, JEDYNĄ, UKOCHANĄ KOBIETĄ...

Ale nim to nastąpi, obchodzi się huczne pożegnanie takiego kawalera. Ten znany od lat obyczaj to wieczór kawalerski. Wokół imprezy narosło już tyle legend o odbywających się w trakcie dzikich orgiach, że sama nazwa kojarzy się dwuznacznie. A przecież to męskie spotkanie, przyprawione erotyką w wykonaniu zamówionych tancerek lub striptizerek, nie ma w sobie nic perwersyjnego.

Na swój wieczór kawalerski zaprosił nas Marek, stały Czytelnik „Twojego Weekendu" i „One to lubią". Jego wybranka w tym samym czasie bawiła się ze swoimi psiapsiółami w modnym klubie. Marek zaś zwołał do domu swoich kumpli. Ci z kolei zamówili dwie striptizerki, które prywatnie są lesbijkami.

Obie laski przybyły punktualnie o 20. Marek nie ukrywał zaskoczenia oraz radości. Dziewczęta szybko zabrały się do dzieła. W rytm głośnej muzyki, dopingowane przez mężczyzn, rozbierały się wzajemnie, nie szczędząc sobie pieszczot. Panienki całowały się namiętnie, masując swoje cycuszki i ogolone, wilgotne szparki. Po chwili ułożyły się między chłopcami i do swoich wyuzdanych pieszczot dołączyły wibratory. Panowie cieszyli się, mając widok na wszystko jak na dłoni!

– Pierwszy raz w życiu widziałem na żywo lesbijki – opowiadał Marek podekscytowany. – To było ekstra!

Na pewno widok uroczych, kochających się ze sobą lasi będzie mu długo towarzyszył. Taki właśnie jest urok wieczorów kawalerskich.

Tomek Jackowski

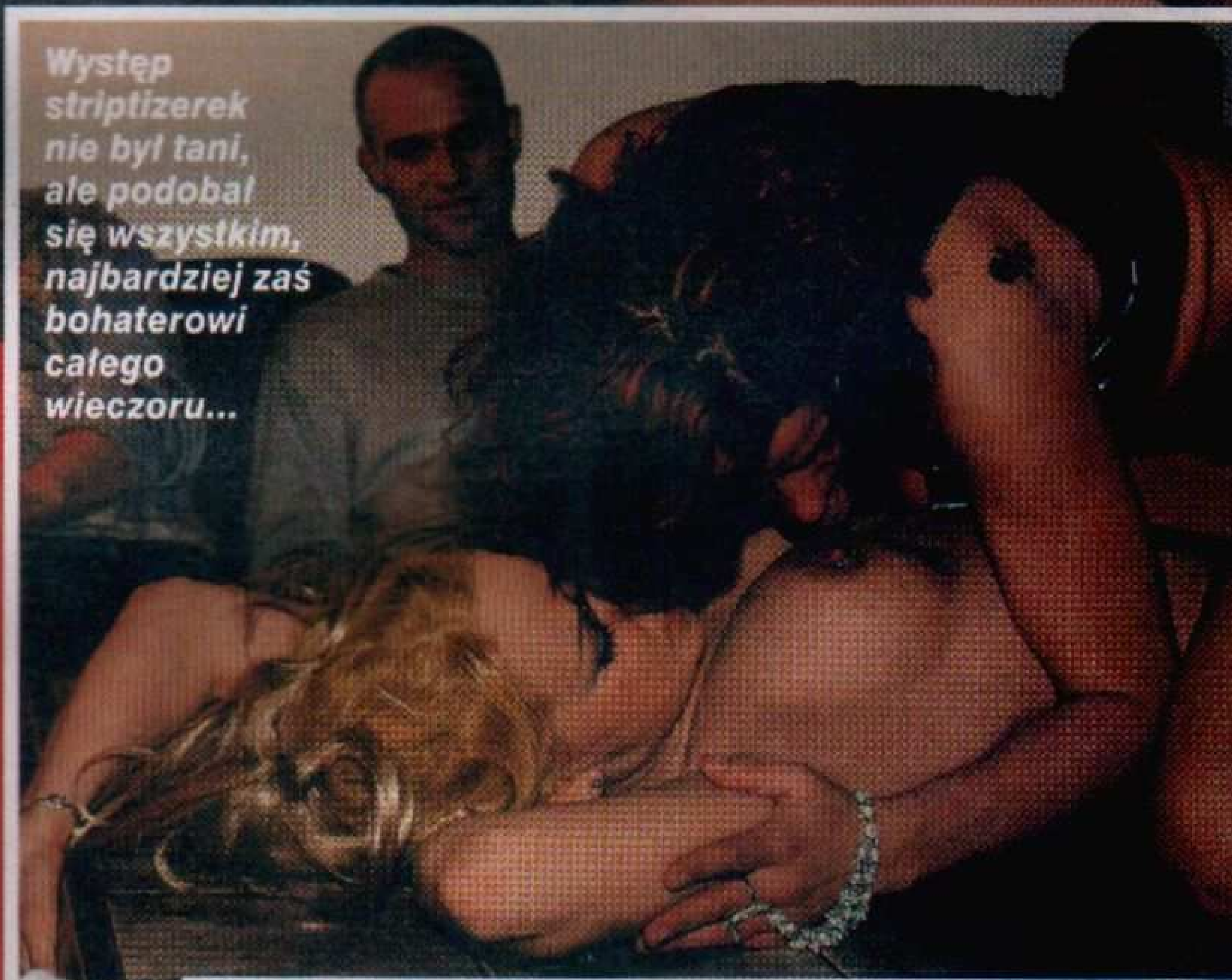

Występ striptizerek nie był tani, ale podobał się wszystkim, najbardziej zaś bohaterowi całego wieczoru...

Panowie mieli naprawdę niezłe widoki!

Dziewczyny jak to dziewczyny, zawsze zaczynają od lizania...

ZABAWA W GINEKOLOGA

WKŁADANIE LASKOM DO CIPEK RÓŻNYCH RZECZY, A NIE TYLKO SWOJEGO KUTASA, TO MOJE HOBBY. ŚLICZNA, MŁODA LASIA Z WIELKIM DILDO W KROCZU WYGLĄDA PRZECUDNIE, A Z BUTELKĄ – PERWERSYJNIE. GINEKOLOGICZNY ROZWIERAK ZAŚ POZWALA ZAJRZEĆ DO ŚRODKA, DO OCIEKAJĄCEJ ŚLUZEM, PACHNĄCEJ JAMY ROZKOSZY...

Za chwilę zajrzę do uroczej myszki tej niegrzecznej panienki...

Młodziutka, piękna, a jaka przy tym grzeszna! Już sięga po dildo, spragniona mocnych wrażeń

Kocham się z tą cudowną, śliczną dziewczyną i drżę z niecierpliwości, by w jej kuciapie zanurzyć coś jeszcze...

Bez problemu wkładam fiuta w obie dziurki tego uroczego kociaka

Jej paluszki majstrują przy cipce, dłoń zaś zaciska się na wielkim sztucznym fiucie...

Pojękuje z podniecenia, gdy dźgam ją drągiem w ciasną dupeczkę...

Poddała mi swoje krocze, mrucząc z rozkoszy. W pupę zanurzyło się dildo, a srom rozszerzył ginekologiczny przyrząd!

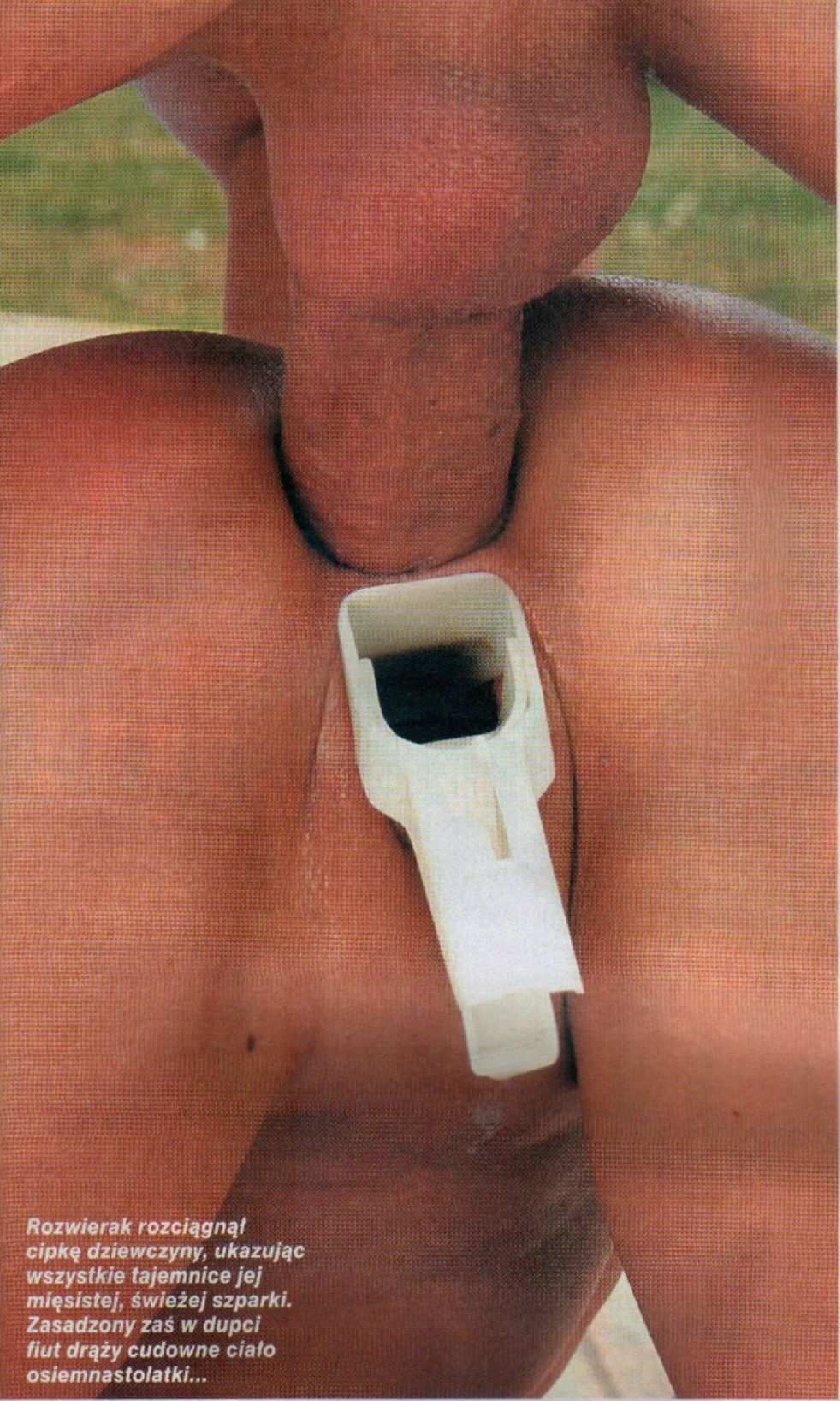

Rozwierak rozciągnął cipkę dziewczyny, ukazując wszystkie tajemnice jej mięsistej, świeżej szparki. Zasadzony zaś w dupci fiut drąży cudowne ciało osiemnastolatki...

Analna zatyczka zatkała jej rozruchaną przeze mnie pupę, zaś niedomknięte wargi sromu odsłaniają różowe wnętrze. Nic, tylko tryskać prosto na to piękne ciało!

DAMSKA PLAŻA

Plaża tylko dla kobiet? Ależ tak! We włoskim kurorcie Riccione powstało takie właśnie miejsce. Jest opatrzone tabliczką „Mężczyznom wstęp wzbroniony". Miejscowi nazywają damską plażę „różową" od koloru parasoli i leżaków. Jest to odpowiedź miejscowych władz na zapotrzebowanie samotnych turystek, które na koedukacyjnych kąpieliskach nie mogły się opędzić od natrętnych podrywaczy. Tutaj panie mają wręcz święty spokój i mogą się zrelaksować, nie odpowiadając na zaczepki ani nie przeganiając nałogowych lowelasów. Zastanawiamy się tylko, co będzie, gdy dziewczyny zaczną podrywać się... wzajemnie?

(interia.pl)

STRIPTIZ NIE W ISLANDII !!!

Mieszkańcy tej smaganej wiatrami wyspy na północnym Atlantyku nie zobaczą już więcej rozbierających się panienek w akcji. Właśnie wprowadzono tam przepis, zakazujący striptizu i wykorzystywania nagości w celu zwrócenia uwagi klientów. Obowiązuje on nawet w klubach nocnych. Cóż, co kraj to obyczaj...

(wp.pl)

ŻYĆ JAK NAJDŁUŻEJ

Recepta na długowieczność? Seks! Tak wynika z najnowszych badań naukowych. Ale uwaga: regularne igraszki przedłużają życie tylko mężczyznom. Bzykanko raz w tygodniu ma dobry wpływ na cały męski organizm.

(red)

LEPSI OD FRANCUZÓW

Z badań firmy Durex wynika, że uznawani za najgorętszych kochanków Francuzi są w tyle za Polakami, jeśli chodzi o ilość stosunków w ciągu roku. Przeciętny Kowalski ruchał w 2006 r. aż 143 razy, a żabojad – tylko 120 razy!

(pap)

SEX-AFERA Z KSIĘDZEM

W jednej z zielonogórskich gmin wrze! Ktoś powrzucał ludziom do skrzynek pocztowych płytę CD, na której amatorską kamerą uwieczniono igraszki faceta, przypominającego z wyglądu księdza z pobliskiej parafii. Mało tego, na filmie pokazany jest seks homoseksualny. Prokuratura bada całą sytuację, mieszkańcy mają temat do rozmów, a sam ksiądz został na razie zawieszony w pełnieniu posługi kapłańskiej.

(red)

WPADKA NAUCZYCIELKI

Eh, te nauczycielki zaraz po studiach! Piękne, świeże, przepełnione misją edukacji... Ale czy wszystkie są takie niewinne?

Głośnym echem odbiła się niedawno w mediach zadziwiająca historia, jaka przytrafiła się pewnej młodej i bardzo atrakcyjnej nauczycielce z miejscowości Inke na południu Węgier. Przez pomyłkę zamieściła ona w szkolnej sieci komputerowej swoje nagie fotki. Uczniowie natychmiast rozpowszechnili zdjęcia, ściągając je na swoje prywatne pecety i do telefonów komórkowych. Okazało się, że dziewczyna niezbyt sprawnie radziła sobie z techniką informatyczną. Pożyczonym ze szkoły aparatem cyfrowym porobiła sobie odważne zdjęcia, po czym zrzuciła je na szkolny komputer i... zapomniała wykasować. Rodzice niektórych uczniów nie kryli oburzenia w związku z tym wydarzeniem. A sama zainteresowana milczy, podobnie jak dyrekcja szkoły.

Ciekawe, co by się stało, gdyby taka sytuacja przytrafiła się w naszym katoprawicowym kraju...

(pap)

„TWÓJ WEEKEND" WYDANIE SPECJALNE

W SPRZEDAŻY OD 30 SIERPNIA 2007

SPRAGNIONE PICZE

CIPKA MA SWOJE POTRZEBY I CO JAKIŚ CZAS POTRZEBUJE PORZĄDNEGO PRZEPCHANIA. ALE TE LASKI PORADZĄ SOBIE SAME...

Uuu, jest boski, och! Mmm!
To mój najnowszy wibrator, jak ci się podoba? Czy jest OK.? Sprawia ci przyjemność?..
Och, czuję się fantastycznie! Chwała temu, kto wymyślił sztuczne fiuty!
4
5
Lubię ci go wsadzać. Masz taką cudowną, świeżą, mięciutką i pachnącą myszkę... Kocham rozchylać różowe płatki twoich warg sromowych i wchodzić do środka, jak facet!
Och, robisz to cudownie! Chcę jeszcze!
Ja sama jestem już wilgotna i mam chętkę na coś więcej, niż tylko paluszki przyjaciółki w pipie...
Nasi mężowie nigdy nie wpadliby na pomysł, że tak się zabawiamy pod ich nieobecność, co, kochaniutka?
A daj spokój, nawet mi nie mów o tym moim ogrze z ostrymi zębami! Jak bym mu pisiaka ugryzła, to ciekawe, jak on by się czuł!
6
7
Ooo, tego mi było trzeba! Podwójne dildo rżnie nasze słodkie szparki, ach, mmm, jak cudownie! Moja kochana przyjaciółko, jestem taka podjarana że ojej!
W łóżku jesteś lepsza, niż mój mąż! Ach, chętnie rzuciłabym go dla ciebie. Tak mi z tobą dobrze, jak z nikim innym, mmm...
Cholera, może ja się rozwiodę i z nią zamieszkam?
Jeszcze chwila i się w niej zakocham za rozkosz, jaką mi daje!

KAŻDY Z NAS MOŻE MIEĆ KŁOPOT Z EREKCJĄ. CHOROBA, PAPIEROSY, ALKOHOL, SILNY STRES, OTYŁOŚĆ TO PRZYCZYNY TYCH ZABURZEŃ. CO ZROBIĆ, BY FACET W PEŁNI SIŁ WITALNYCH ZAWSZE MÓGŁ LICZYĆ NA SWEGO NAJLEPSZEGO KUMPLA?

7 SPOSOBÓW BY ZAWSZE STAŁ CI TWARDO

Problem z erekcją dotyka ogromnej ilości mężczyzn w różnym wieku. Przyczyn może być wiele: choroby typu cukrzyca, zaburzenia hormonalne i powypadkowe, alkoholizm, papierosy, narkotyki, otyłość, stresujący tryb życia. Może ci nie stanąć także wtedy, gdy laska, którą poderwiesz, po rozebraniu się jest daleka od twojego ideału. No dobra, załóżmy, że jesteś zdrowym, nie cierpiącym na przewlekłe choroby mężczyzną. Być może palisz papierosy, nie stronisz też od alkoholu, a opona na twoim brzuchu rośnie nieprzerwanie. Czy są sposoby, by – nie porzucając tych typowo męskich przyjemności – penis nigdy nie zawiódł? Owszem, są!

Jeśli te sposoby zawiodą, nie ma siły, idź do lekarza i poproś o pomoc!

Taka twarda, niezawodna stójka to marzenie wielu facetów

Co musi czuć ten koleś? Jak bardzo jest spanikowany brakiem stójki?

1 POKOCHAJ... RYBY!

Pomocna będzie dieta bogata w ryby i owoce morza. Podejdź do centrali rybnej i kup sobie świeżych śledzi. Przed randką możesz też zjeść dorsza czy łososia albo sałatkę z krewetek. Zawarte w nich witaminy i tłuszcze dobroczynnie wpływają na męskość. Pamiętaj: umyj po jedzeniu zęby i weź prysznic, by laska nie poczuła od ciebie mało przyjemnego zapaszku ryb!

2 MOC ŻEŃ-SZENIA

Zażywaj preparaty witaminowe z żeń-szeniem. Korzeń tej rośliny już od dawna uchodzi za wspaniały afrodyzjak. Polecamy Bodymax, za 30 tabletek zapłacisz w aptece ok. 22 zł.

3 SELEREM W FIUTA

Seler, warzywo bogate w cenne mikroelementy, postawi na nogi twojego małego. Zrób sałatkę: starkuj seler i jabłko, skrop to cytryną i zjedz, a przekonasz się, jak zadziwiające właściwości ma to mało smaczne, niedoceniane zielsko!

4 USZTYWNIJ GO RINGIEM

Metalowa, skórzana czy plastikowa obręcz – do wyboru, do koloru. Kupisz je już od 20 zł w górę. Podtrzymują erekcję, uciskając podstawę penisa.

5 POROZGRZEWAJ SIĘ

Idź do sex–shopu i zapytaj o czerwony żel K-Y czy czerwony Wet. Przed penetracją pochwy rozsmaruj na penisie cienką warstwę tego żelu, a już po chwili poczujesz, że twój mały niemal płonie. Załóż kondom, który lekko uciskając malucha, jeszcze bardziej go usztywni. Twoja partnerka też to doceni, uwierz na słowo!

6 TROSZKĘ CHEMII...

Poppers. Nie do końca jesteśmy przekonani co do wpływu tego środka na zdrowie, ale skoro używają go aktorzy porno, to i ty możesz. Wdychasz to nosem i od razu masz taki odjazd, że penis sam skacze w górę!

7 UWIERZ W SIEBIE

Wyluzuj. Laska, z którą zaraz będziesz uprawiał seks, nie poszła z tobą, by cię oceniać jako kochanka. Nikt nie wymaga od ciebie, byś był megaogierem. Niech gra wstępna trwa długo, postaraj się skupić na seksie i ciele partnerki, oddalając złe myśli i obawy, że znów ci nie stanie. Nie myśl o tym, tylko pieść ciało dziewczyny i oddaj się przyjemności. Powodzenia!

NOWY NUMER

POLKI prywatnie

TYLKO 3,90

- Czy masturbacja grozi utratą cnoty?
- „Zdradziłam męża z kobietą!"
- Jak głęboka jest pochwa?

W SPRZEDAŻY OD 30 SIERPNIA

panny, żony, kochanki...

odpowiedz na ogłoszenie wyślij SMS na nr 72888

np.: SMS SONIA

OFERTY Z FOTO

DOROTA
Gorąca Dorota, 25 lat, gotowa na wszystko lubi gdy jej szparkę wypełnia twardy kutas.

SONIA
Masz ochotę to zrobić, ale nie masz z kim? Jestem cała rozpalona i czekam teraz właśnie na Ciebie.

GOSKA
Napalona 26-latka o kształtnych piersiach, gotowa na wybujałe propozycje od zdecydowanych mężczyzn. Czekam na kontakt.

NADIA
Młoda studentka, lubiąca sado-maso szuka Pana z dużym, nabrzmiałym fiutem, który zerżnie ją we wszystkie dziury.

BLANKA
Lubię sex. Lubię w dużej ilości o każdej porze dnia i nocy. Jeżeli masz podobne upodobania - napisz. Nie każ mi na siebie czekać. Spotkajmy się.

ZDRADA
Znudzona mężatka szuka czegoś nowego. Może masz ochotę na mały skok w bok?

DUSKA
Szukam Pana lub Pani, z którymi będę mogła wymienić się doświadczeniem. Potrafię wiele i robię wszystko! Chcesz zaszaleć - nie czekaj napisz do mnie!

WANDA
Moja cipka jest już taka wilgotna i spragniona pieszczot... Lubisz owłosione? Potrzebuję ogiera, który zadowoli moją pupcię i nie tylko - jesteś gotowy?

GOTOWA
Uwielbiam seks w ekstremalnych miejscach! Ciebie też kręci ten sport? Mogę dojechać. Iza, 28 lat. Jestem gotowa na wszystko!

KICIA1
Młoda, świetna w łóżku. Jeśli potrafisz - wyobraź sobie, co będziemy robić. Uwielbiam ostry i namiętny sex!

ANIKA1
Seksowna 25-letnia blondynka z dużym biustem sprawi, że Twój mały stanie na baczność. Dojadę!

CIPKA1
Atrakcyjna 30-latka o pełnych kształtach zaprasza wszystkich Panów na gorący i wyuzdany sex. Proponuję dowolną ilość zbliżeń i każdy rodzaj seksu, także analny.

DUPCIA2
Mężatka, szuka kochanka, z którym będzie mogła zrobić wszystko. Uwielbia anal, oral i różnego rodzaju perwersje. Zapewnia dyskrecję.

BYSTRA
Lubię mieć pełną buzię śmietanki!

BOGNA1
Mam firmę, dom, samochód - ale jestem sama i czuję się bardzo samotna. Potrzebuję mężczyzny, który wejdzie w moje życie i zapełni pustkę. Brakuje mi pieszczot i seksu. Mam 45 lat i chcę jeszcze poczuć pieszczoty na swojej myszce. Jeżeli jesteś zainteresowany – napisz. Twój wiek i stan jest mi obojętny.

NATI
Jestem młodą studentką o aksamitnym opalonym ciałku i zgrabnej figurze. Jeżeli szukasz dyskretnej dziewczyny do spotkań sam na sam to serdecznie zapraszam do siebie.

DANKA
120 kg mamuśka ma wielką ochotę na psa, który spełni każdą zachciankę. Chcesz poczuć ostry pejcz na plecach, lizać moje stopy? W nagrodę oddam się jak suczka, wypnę swój pulchny tyłeczek a Ty będziesz mógł zabawić się moimi dziurkami.

ULA2
Studentka z Warszawy usycha z tęsknoty za ostrym seksem. Szukam konkretnego mężczyzny, który języczkiem potrafi zrobić wszystko. Bez zobowiązań – tylko przyjemność.

ANGELA
Chcę być Twoją kocicą i drapać Cię po całym ciałku. Masz ochotę na ostrą zabawę misiaczku? Kontakt prywatny.

BESTIA
Chcesz mnie bzykać? Długo i bez zobowiązań? Już mi się podobasz.

KINGA
Czy masz ochotę poznać studentkę ekonomii? Mam ogromny temperament i wiele fantazji erotycznych. Mam 20 lat. Ty możesz być dużo starszy.

FAJNA1
Jestem normalną, tolerancyjną kobietą, mam 33 lata. Nie mam dzieci tylko dużo pracy, szukam Przyjaciela - Kochanka. Możliwy stały układ! Mam swoje lokum.

MAMUSKA
Jestem dużą kobietą o mocno zaokrąglonych kształtach. Mam okrągłe, duże piersi - „5". Szukam amatora puszystych pań. Pan również może być puszysty, ale niekoniecznie. Lubię słodycze, a najbardziej czekoladę i bitą śmietanę, kiedy kochanek ją ze mnie zlizuje.

BANK OGŁOSZEŃ EROTYCZNYCH

Opłata 2 PLN netto 2,44 z VAT /SMS Warunek 18 lat

CARMEN

UWIELBIAM NIEŚMIAŁYCH FACETÓW. KIEDY JA PRZEJMUJĘ INICJATYWĘ W ŁÓŻKU, PODDAJĄ SIĘ MEJ WOLI. SĄ JAK DZIECI, KTÓRE TRZEBA PROWADZIĆ ZA RĘKĘ

Chodź do mnie, chłopcze. Nie denerwuj się, spokojnie. Przytul się do moich piersi, a ja pogłaskam cię po głowie. Lubisz takie cycatki jak ja? Na pewno tak! Śmiało, podotykaj sobie mych buforków. Widzisz, jak są miękkie, a jednocześnie sprężyste? Czujesz ich wagę i masę? Mmm, tak, twój dotyk staje się coraz bardziej namiętny, coraz silniej masujesz mi cyce. Tak, całuj je. Całuj moje duże, nabrzmiałe, czarne brodawki, liż je, przygryzaj delikatnie, a potem ssij. Gdybym miała w nich pokarm, trysnęłabym ci nim prosto do buzi. Otulam cię jak ciepła kołdra, a ty drżysz z podniecenia, czując dotyk mego gorącego sromu. Tak, wsadź mi tam palec... Ooo, uwielbiam to. Spójrz, jak dorodna jest moja piczka, jak jej różowe wnętrze mruga do ciebie spomiędzy czarnych rzęs, porastających mi krocze... Marzyłeś o seksie z Murzynką? Weź mnie teraz!

WIEK: 31
WYMIARY: 101-67-90
WZROST: 166

ANIMACJE EROTYCZNE NR
4 PLN (4,88 PLN z VAT)
74704
NOKIA, MOTOROLA, SONY ERICSSON, SIEMENS, SAGEM, ALCATEL, MITSUBISHI, SAMSUNG, PANASONIC, LG, SHARP, SENDO, PHILIPS
AE.31002
AE.31010
AE.31008
AE.31001
AE.31006
NAJLEPSZE ANIMACJE W POLSCE!
AE.31009
AE.31004
AE.31005
AE.31003
AE.31007
WYŚLIJ SMSa NA NUMER 74704 A W TREŚCI WPISZ NUMER ANIMACJI (np. AE.31002) W ODPOWIEDZI OTRZYMASZ ZAKŁADKĘ WAP, Z KTÓRĄ NALEŻY SIĘ POŁĄCZYĆ I POBRAĆ ANIMACJĘ. ABY WYSŁAĆ ANIMACJĘ INNEJ OSOBIE W TREŚCI WPISZ NUMER TELEFONU ADRESATA (np. AE.31002.60600600)

Śliczną, młodą pielęgniarkę, jak opiekuje się chorą, dorodną laseczką!
Mietek z Gdańska

Czy mierzenie temperatury ciała chorej termometrem w pochwie będzie OK.?

Dajcie laskę całą w błocie, bo jestem ciekaw, jak błoto i ziemia oblepia ciało.

Właśnie w ten sposób, na cycuszki, brzuszek, nóżki, rączki i cipulę:)

Jara mnie żarcie i seks. Chcę panią, która je ciastko i masuję się po cipce okruchami.
Smakosz z Gliwic

Od jedzenia w trakcie seksu do zjedzenia tej pani tylko krok...

UWAGA!

Wsadzanie rączek, dziwy natury, kobiety piękne i straszące swym wyglądem, młode i stare – chcesz to tu zobaczyć? Sikanie, lizanie i inne perwersje też? Spełnimy wszystkie twoje życzenia specjalne! Wyślij kartkę na adres redakcji lub SMS na numer 7164.

W treści SMS-a wpisz: SM.OTL.Z. (Twoje życzenia do 140 znaków bez polskich liter, np. Pani z dużym biustem). Koszt jednego SMS-a u wszystkich operatorów to 1 zł (1,22 z VAT).

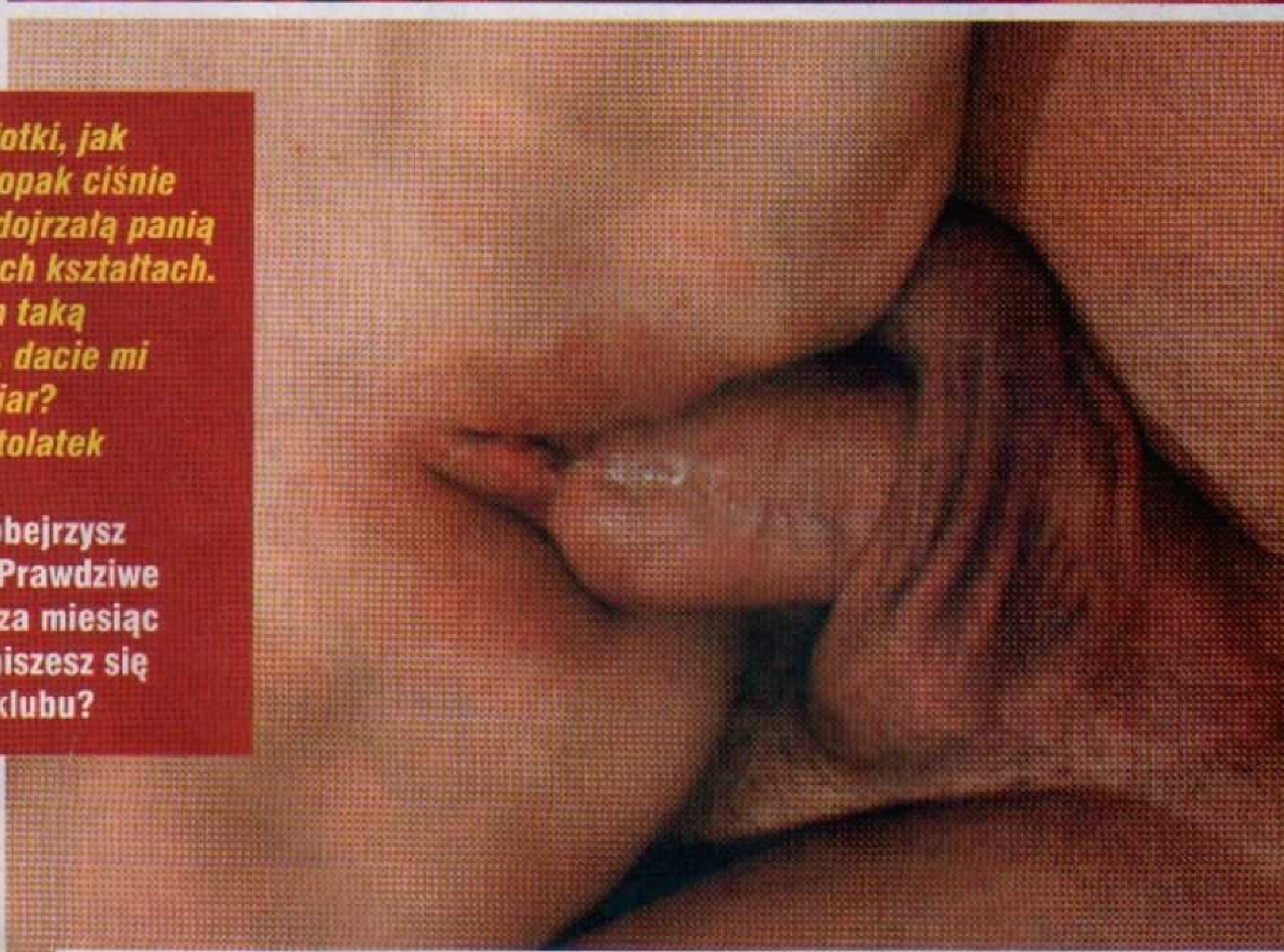

Proszę o fotki, jak młody chłopak ciśnie w cipsko dojrzałą panią o dorodnych kształtach. Chciałbym taką wyruchać, dacie mi jakiś namiar? Osiemnastolatek

Tę panią obejrzysz w filmie „Prawdziwe cycatki", za miesiąc z OTL. Zapiszesz się do jej fanklubu?

Poproszę dwie lesbijeczki, blondi i czarnulę na plaży naturystów, jak się dotykają czule.

Specjalnie dla ciebie: dwie lesbijeczki, napalone na seksik, ze swędzącymi, mokrymi cipkami!

WRZESIEŃ 2007

Pn	Wt	Śr	Cz	Pt	So	Nd
					1	2
3	4	5	6	7	8	9
10	11	12	13	14	15	16
17	18	ONE TO LUBIA	20	21	22	23
24	25	26	27	28	29	30

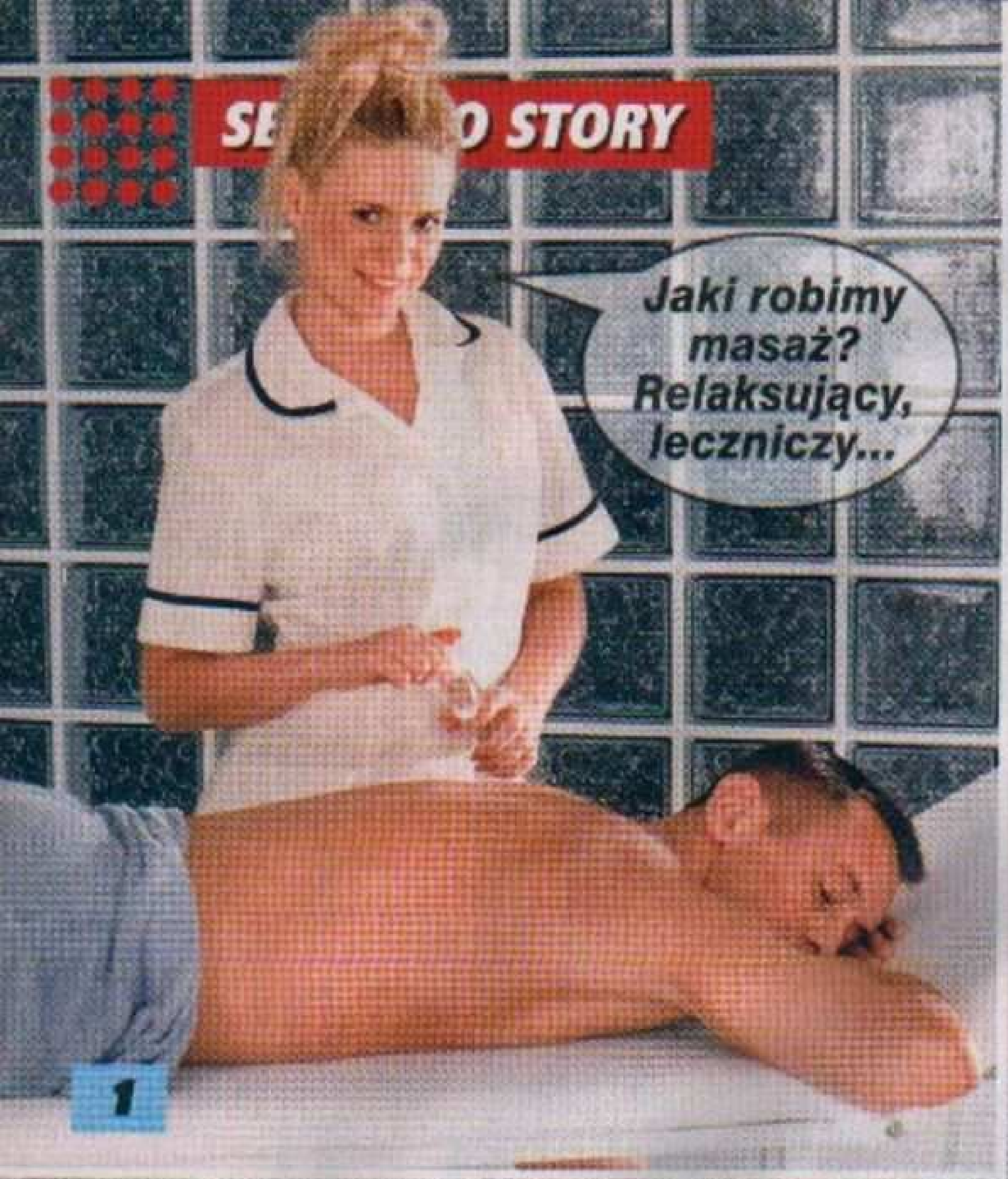

OD MASAŻU DO RUCHANIA

JESZCZE SIĘ TAKA NIE ZNALAZŁA, CO BY NIE POLECIAŁA NA MOJEGO FIUTA. CIEKAWE, JAK OBCIĄGA TA MASAŻYSTKA...

5

Zaraz sobie porucham to urocze stworzonko...
Och, ależ ten jego język na mnie działa, uuu! Ooo!

6

Mmm, ta dziewczyna urodziła się chyba po to, by ją ruchać. Jest wspaniałą kochanką!
Faktycznie niezły z niego ogier, no, no, jestem pod wrażeniem!

7

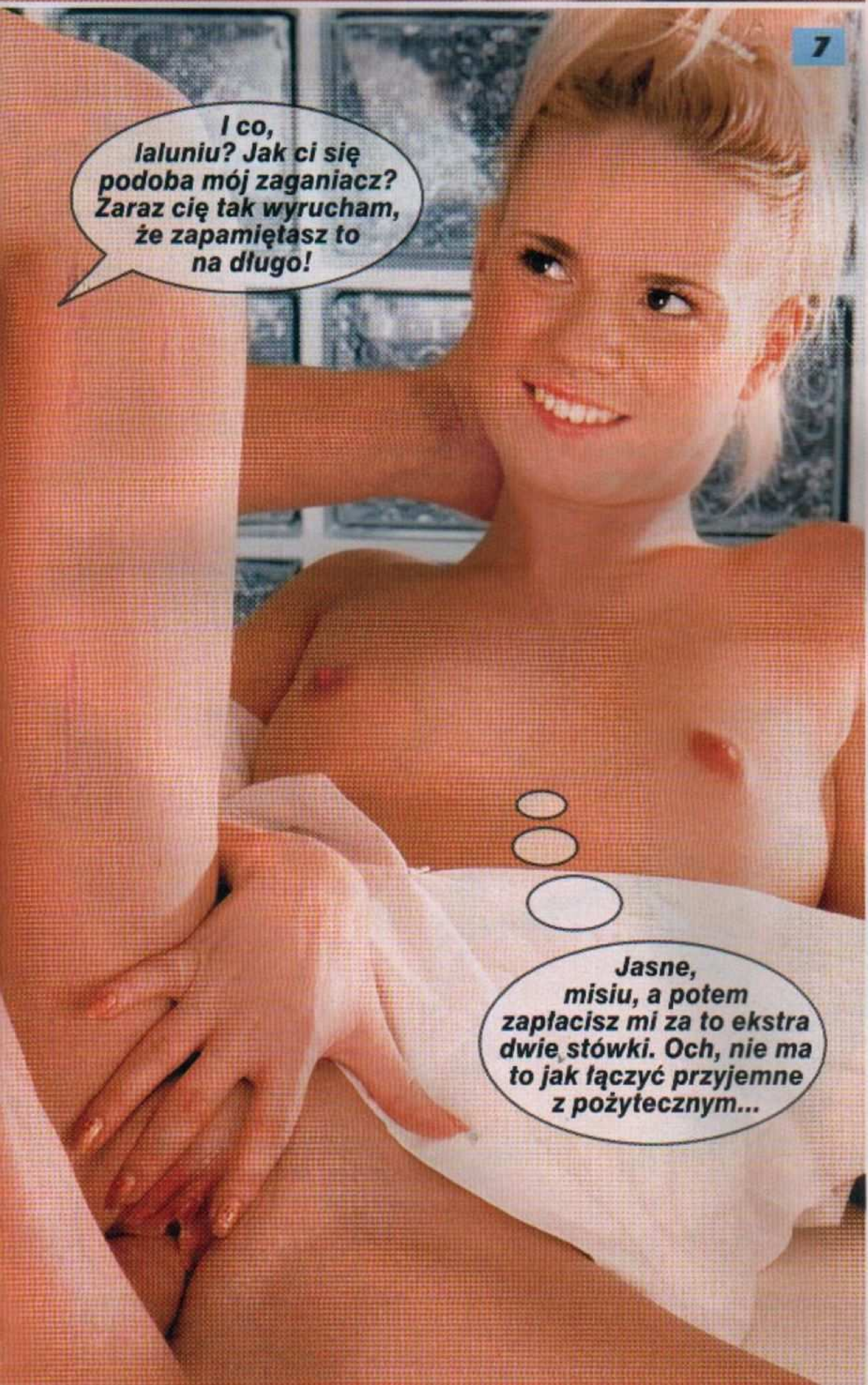

I co, laluniu? Jak ci się podoba mój zaganiacz? Zaraz cię tak wyrucham, że zapamiętasz to na długo!
Jasne, misiu, a potem zapłacisz mi za to ekstra dwie stówki. Och, nie ma to jak łączyć przyjemne z pożytecznym...

Sex na parkingu
w Twojej okolicy!
SMS KICIA na nr 72190
2 PLN (2,44 z VAT)/SMS
Skok w bok przez SMS
Gwarantuję pełne zadowolenie w 53 sekundy!
SMS o treści 53Sek na nr 72190
Dyskretne kontakty erotyczne w Twojej okolicy. 100% dyskrecji!
SMS o treści JULIA na nr 72190
Sms: 2 PLN (2,44 PLN z VAT)
14 PLN (4,88 PLN z VAT)/min.
pikantne zabawy we dwoje
Dzwoń z komórki!
Tel. *740 83 29
SEX RANDKI
Kobiety z Twojej okolicy!
Legion
0700 780 359
4PLN (4,88 PLN z VAT)/min.
Super kontakt na szybki sex!
SMS o treści PISIA na 72211
Sms: 2 PLN (2,44 PLN z VAT)

I co, jak się czujesz? Podoba ci się to? Lubisz czuć w sobie mojego kutasa?
Najpierw wsadź mi go po same jaja, a wtedy ci powiem, jak się czuję!
8

9
Och, jestem tak podniecona, że ojej! Dawno nikt mnie tak nie wyruchał!
Jest naprawdę zajebista! Chuj, niech stracę, dorzucę jej stówkę do masażu!

10
Można oszaleć ze szczęścia, rżnąc cię od tyłu, kociaku... Ale jesteś fajniusia, mniam, mniam, schrupałbym cię całą!
Och, zaraz będę miała orgazm! Moja pipa płonie z pożądania, a ten twardy bolec w niej sprawia, że za chwilę zacznę krzyczeć, ooo!

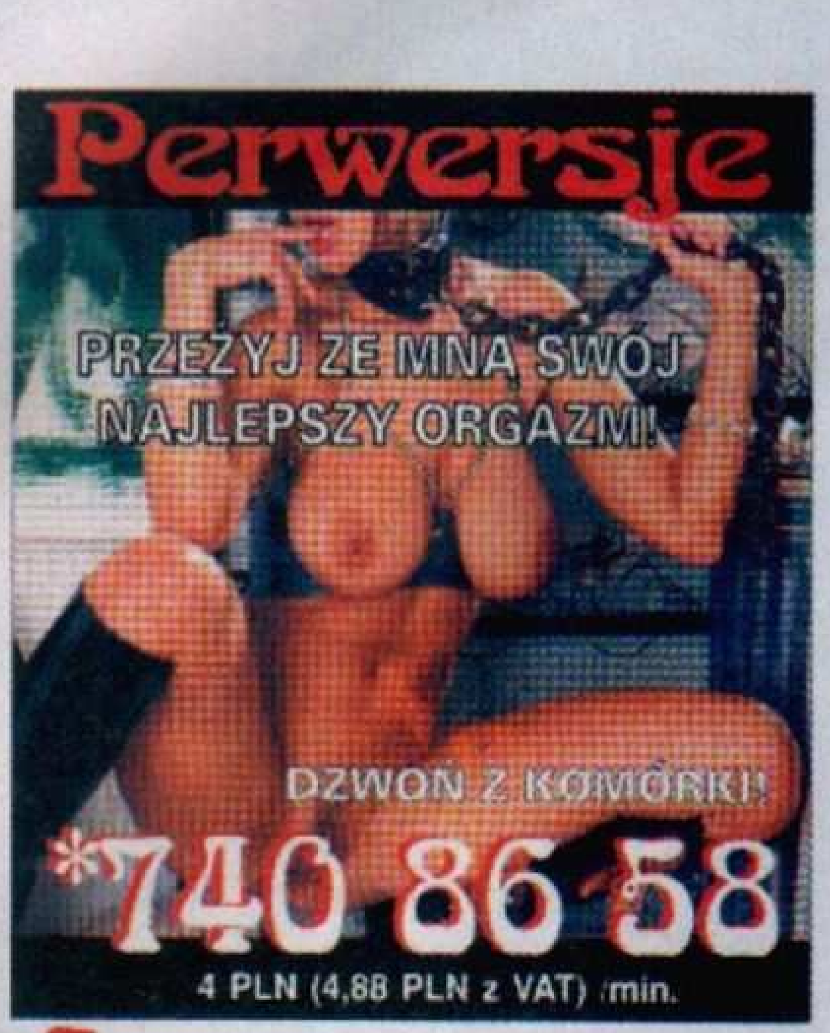

Erotyczne kontakty w Twojej okolicy. 100% dyskrecji!
SMS o treści EROTYKA na nr 72190 2 PLN SMS (2,44 PLN z VAT)

Jestem gotowa na wszystko! A Ty?
SMS o treści ANKA na nr 72190 SMS: 2 PLN (2,44 PLN z VAT)

NAPISZ DO MNIE!

Klaudia „One to lubią"
50-131 Wrocław 3
skr. pocztowa 1057

ZADZWOŃ DO MNIE!

Jeśli masz jakiś problem albo po prostu chcesz usłyszeć mój głos, czekam na Twój telefon w czwartki: 30 sierpnia i 6 września 2007 r.

(071) 335 21 68

Koszt połączenia jak za rozmowę międzymiastową, z Wrocławia jak za lokalną.

REDAKTORKA NR 1

Piękna, młoda, seksowna... Cud dziewczyna, redaktorka jak marzenie, która nie tylko się rozbierze i pokaże swe boskie ciało ze szczegółami, ale także porozmawia przez telefon, wysłucha twoich problemów i skutecznie doradzi. Klaudia – najseksowniejsza dzidzia w naszej redakcji! Jeśli jeszcze jej nie poznałeś – masz teraz okazję!

AWARIA NA MAKSA

Któregoś dnia postanowiłam wybrać się na wycieczkę samochodową. Auto pożyczyłam od znajomych. Niestety, pojazd rozkraczył się na odludnej drodze. Nie wiedziałam, co się stało! Pomyślałam jednak, że skoro jest tak ciepło, to przynajmniej skorzystam ze słońca. Zupełnie nago kręciłam się przy samochodzie, dopóki nie nadjechał taki pan. Wyszło, że... nie mam benzyny! Pan pożyczył mi parę litrów, a przy okazji zgadaliśmy, że zna mnie z gazety. Był uradowany, że spotkał redaktorkę i to w całej krasie. Dzięki niemu wróciłam do domu cała, zdrowa i opalona!

LISTY DO KLAUDII

Droga Klaudio, po kilku latach małżeństwa namiętność w naszym związku wygasła. Co zrobić?
Tomek z Legnicy

Rozwiązaniem tego częstego problemu u par z długoletnim stażem jest uatrakcyjnienie życia seksualnego. Sięgnijcie po gadżety z sex-shopu, spróbujcie spełnić wasze ukryte fantazje. Jeśli to nic nie da, polecam wizytę u seksuologa.

Po co, pytam, po co się rozbierasz w tej obrzydliwej gazecie (...)? Taka młoda, ładna dziewczyna, a robisz z siebie zwykłą dziwkę. Czy ty nie masz wstydu, że cipą robisz karierę?
Maria z Warszawy

Moje ciało jest moją własnością i to moja sprawa, co z nim robię. Gazeta nie jest obrzydliwa, obrzydliwe jest to, co piszesz. Że też Bóg Cię nie skarał, gdy wzięłaś „OtI" do ręki! I wiesz co, żal mi Ciebie, bo widać nigdy w życiu nie czułaś się kochana, doceniana i pożądana!

Klaudio, po jednorazowej przygodzie wakacyjnej z taką starszą od siebie panią piecze mnie mój ptaszek. Czy to jakaś choroba?
Wojtek z Mazur

Jeśli kochałeś się bez kondoma, to na bank masz chlamydię. Szybciutko do lekarza, a na przyszłość noś przy sobie prezerwatywy!

Czy kiedy chłopak, z którym raz spałam, nie odpisuje mi na sms-y, to oznacza, że już mnie nie kocha? Mówił, że mnie kocha i pragnie, a teraz milczy!
Młoda ze Skierniewic

Nie znam całego kontekstu tej sprawy, ale prawdopodobnie byłaś dla niego jednorazową przygodą seksualną, nikim więcej. Na przyszłość nie dawaj się tak łatwo podrywać i przystopuj z seksem, bo stracisz dobrą opinię. Pozdrawiam, Klaudia:)

SEX OFERTY KOBIET Z CAŁEJ POLSKI

Dobrze sytuowana, własny biznes, średniego wzrostu brunetka, poszukuje Pana spragnionego pieszczot. Dam Ci to o czym śnisz. Uwielbiam wszelkie zabawy.
SMS o treści OFA267114 na numer 74660

Zamożna 50-tka, posiadam własne lokum. Zaprzyjaźnię się z mężczyzną, który zostanie moim kochankiem, nie tylko na jedną noc.
SMS o treści OFA267133 na numer 74660

Jestem gorącą nastolatką, szukam przygód ze starszymi mężczyznami!!! Jestem naprawdę dobra w te klocki!!
SMS o treści OFA267150 na numer 74660

28-latka o dużej fantazji w łóżku, uwielbiająca intymną bieliznę pozna pana, z którym będzie mogła się wyszaleć do woli we wszystkich pozycjach
SMS o treści OFA267186 na numer 74660

Bardzo sympatyczna mężatka 31 lat, pozna pana z którym chciałaby spędzić miłe chwile. Nie mam lokum i wymagam dyskrecji.
SMS o treści OFA267196 na numer 74660

Jestem miłą 30 latką lubiącą seks i szukającą jakiegoś miłego faceta. Interesuje mnie dłuższa znajomość.
SMS o treści OFA267106 na numer 74660

Ładna, egzotyczna 24-latka bardzo samotna i spragniona miłości pozna partnera do niezobowiązujących spotkań.
SMS o treści OFA267156 na numer 74660

Jeżeli chcesz otrzymać więcej ofert kobiet z Twojej okolicy wystarczy, że napiszesz SMS o treści
OFA.(miasto)
np.: Jeśli szukasz kobiety z Wrocławia piszesz
OFA.WROCLAW
i wysyłasz na numer 74660

4 zł netto (4,88 brutto)/sms, od 18 lat

SEX OFERTY KOBIET

Moje cycuszki lubią być pieszczone języczkiem. Uwielbiam zapach spermy. Lubię czuć wytrysk na mojej twarzy. Chciałabym spróbować seksu analnego. Czekam na Pana, który to potrafi.
numer do mnie: 0 708 777 265

Wessij moją stwardniałą pulchną łechtaczkę i wypoleruj ją językiem! Usłysz jak stękam kiedy ją pieścisz! Wsadź swój zwinny języczek głęboko! Twoja Paulinka.
numer do mnie: 0 708 777 752

Wchodzimy razem pod prysznic i zaczynamy obmywać swoje ciała czule i namiętnie masujemy sobie plecy, uda, brzuch... Alez jestem gorąca!
numer do mnie: 0 708 777 982

Chcę aby facet się ze mną umówił, przyszedł, wyjął swoją pałę, sprowadził mnie do parteru i kazał sobie obciągnąć, a potem mnie podniósł przekręcił zgiął w pół i zerżnął od tyłu.
numer do mnie: 0 708 777 778

Szukam pana na weekendowe sex wypady. Mam domek w górach i trochę mi głupio tak samej tam jeździć. Spotkania mniej więcej raz w mies.
numer do mnie: 0 708 777 278

SUPER SZYBKI ORGAZM
Tel. *74 88 27
TELEAUDIO 4zł netto(4,88 brutto)/min, od 18 lat

Dojrzała po 50 czeka na jurnego Pana
Tel. *74 88 12

OSTRE LASKI - DZWOŃ Z KOMÓRKI
Drapieżna kocica z gorącą, ciasną muszelką i słodką dupeczką pozna gorącego faceta lubiącego także anal.
Tel. *74 88 13

24 lata, wysoka, wysportowana pozna chłopaka, który zaspokoi wszystkie dziurki. Uwielbiam ssać z finałem w ustach. Koniecznie odezwij się do mnie.
Tel. *74 88 27

BAZA OFERT TOWARZYSKICH
Z CAŁEJ POLSKI

Chcesz poznać rozrywkowe dziewczyny chętne do spotkań z Twojej okolicy?
Napisz SMS o treści:
PANIENKI. Twoje miasto
na numer:
73660
Przykład: PANIENKI. Gdynia

ŚCIŚLE INTYMNE
KOBIETY Z REGIONU NA PODSTAWIE KODU POCZTOWEGO
Już teraz nie musisz tracić czasu i przeglądać po kilkadziesiąt stron w gazecie, aby znaleźć odpowiednią ofertę dla SIEBIE i to z TWOJEJ NAJBLIŻSZEJ OKOLICY. Wystarczy, że w treści wiadomości wpiszesz literkę ZX i następnie numer kodu pocztowego z miasta, z której chciałbyś aby była kobieta.
Wiadomość prześlij na numer: 72660
Kobieta odpisze do Ciebie i resztę uzgodnicie telefonicznie.
Przykład treści wiadomości do oferty z Bełchatowa: ZX 97400
Od 18 lat SMS - 2 netto, 2,44 brutto

Szukam chętnego do sex spotkań. Zbadaj wszystkie erotyczne zakątki mojego gorącego ciała.
Zadzwoń z komórki *76 66 03
lub stacjonarnego 0 708 877 526

Wciąż atrakcyjna, miła, gorąca 43-latka poszukuje kochanka. Jestem zgrabna, mam duży biust, zadbana, mam lokum.
Zadzwoń z komórki *76 66 02
lub stacjonarnego 0 708 877 569

Cześć faceci. Jestem miłą i atrakcyjną mężatka ale poznam "kolegów".
Zadzwoń z komórki *76 66 01
lub stacjonarnego 0 708 877 752

Jestem ładną blondynką. Mam 22 lata i lubię sex. Spotkamy się u mnie lub u Ciebie. Nie jestem prostytutką i nie pobieram opłat. Robię to dla przyjemności. Cała Polska.
Zadzwoń z komórki *76 66 04
lub stacjonarnego 0 708 877 528

www.samiczki.pl
NAJLEPSZE FILMY EROTYCZNE W SIECI

Oferty ze zdjęciami!!!
www.poznajmySie.net.pl

PULP FRICTION

BEST PORN COLLECTION
NOWA SERIA FILMÓW DVD
ONE TO LUBIĄ
WYDANIE SPECJALNE

MAFIOSI I ICH KOCHANKI, ODROBINA PERWERSYJNEJ EGZOTYKI I PIĘKNE KOBIETY, DLA KTÓRYCH SEKS JEST CELEM ŻYCIA. AMERYKAŃSKI MEGAHIT PORNO JUŻ W SPRZEDAŻY! SPRAWDŹ GO!

CENA 12,99 zł

DVD VIDEO ZNAJDZIESZ W TWOIM KIOSKU

NIKOLA

Jestem nimfomanką, a moje myśli nieustannie krążą wokół seksu. Gdy widzę przystojnego faceta, od razu rozbieram go wzrokiem. Wyobrażam sobie jego dłonie na moich udach, och... Czasem w autobusie oglądam współpasażerów i zastanawiam się, kto ma jakiego i jak dobry jest w łóżku. Chyba nie muszę dodawać, że jestem potem tak wilgotna i napalona, iż wystarczy mi kilka dotknięć nabrzmiałej łechtaczki, by trysnął ze mnie soczek, a wszechogarniająca słodycz rozpaliła me zmysłowe ciało! Kolekcjonuję kochanków jak znaczki w klaserze. Gdybym mogła zabierać im penisy i zostawiać je sobie na pamiątkę, miałabym już niezłą kolekcję!

WIEK: 23
WYMIARY: 98-63-89
WZROST: 171

REKLAMA

POKAŻ MI FIUTA!

WYŚLIJ SMS
o treści: LALUNIA pod numer 73366
3 PLN (3,66 PLN zł z VAT)/sms Od 18 lat.

DZWOŃ Z KOMÓRKI
***740 87 78**
4 PLN (4,88 PLN z VAT)/min. Od 18 lat.

ABY POBRAĆ TAPETĘ:

Wyślij SMS na numer 7365 o treści: EEOT.055054

Wyślij SMS na numer 7365 o treści: EEOT.055055

Aby wysłać tapetę znajomemu, w treści wpisz EEOT.055054 lub EEOT.055055 numer telefonu znajomego

Usługa dostępna dla modeli telefonów komórkowych, posiadających kolorowy wyświetlacz i skonfigurowane połączenie WAP. Usługa dostępna we wszystkich sieciach.
Koszt: 3 zł netto 3,66 zł brutto. Od 18 lat.

Wilgotna..
Rozpalona..
Gotowa..
To ja!
A Ty?
SAM NA SAM
Tel. *740 83 26
Dzwoń z komórki!
*4PLN (4,88 PLN z VAT)/min.

Pełna rozkosz
w 47 sekund!
SMS o treści
47Sek na 72211
SMS: 2 PLN (2,44 PLN z VAT)

Gotowa na
penetrację!
0700 780 687
Legion 4 PLN (4,88 PLN z VAT) /min.

Dominująca mężatka bez zahamowań
zaprosi do przytulnego gniazdka rozkoszy.
Mąż za granicą. 100% dyskrecji!
SMS o treści MARIOLA
na nr 72190
SMS: 2 PLN (2,44 PLN z VAT)

SEX NA PARKINGU
W TWOJEJ OKOLICY!
SMS o TREŚCI PUPA
NA NR. 72190
sms: 2 PLN (2,44 PLN z VAT)

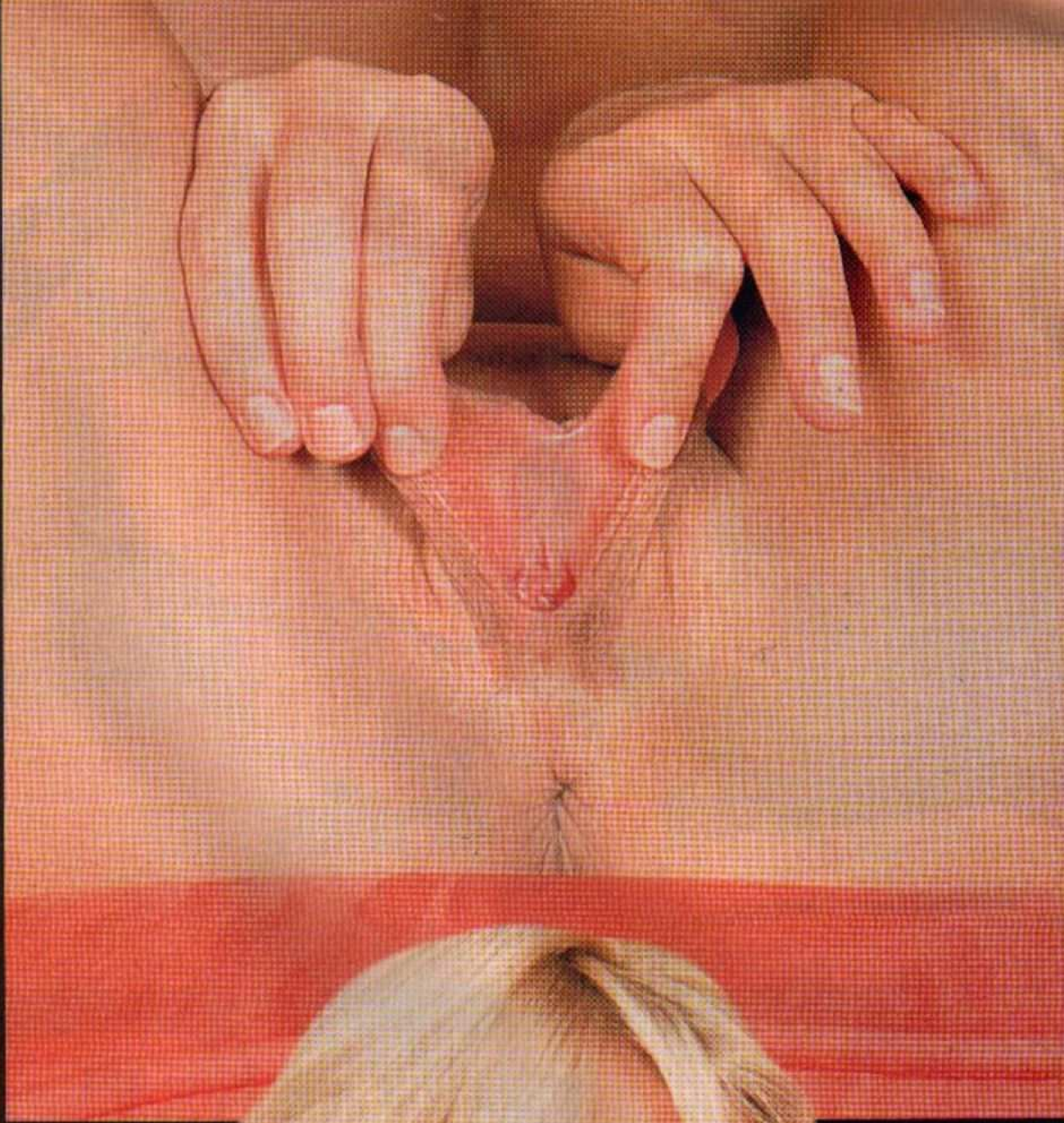

PRAWDZIWE CYCATKI

JAKIE JEST JEDNO Z NAJPOPULARNIEJSZYCH MĘSKICH MARZEŃ? SEKS Z DOŚWIADCZONĄ, STARSZĄ OD SIEBIE, DOJRZAŁĄ KOCHANKĄ...

A jeśli owa kochanka jest nie tylko piękną i seksowną kobietą, ale także posiada wspaniałe ciało i duży biust, to już jest super. Wielu z nas podobają się dojrzałe piękności, które widzimy codziennie na ulicach. Typ „mamuśki" to jeden z ulubionych typów kobiet. „Prawdziwe cycatki" opowiadają właśnie o takich kobietach. Są jak wino - im starsze, tym lepsze i piękniejsze. Znajdziecie tu wspaniałe laski o ponętnych kształtach, rozłożystych biodrach, pełnych pośladkach, wilgotnych, buchających żarem cipkach i biustach, które chciałoby się całować, pieścić, ssać i wreszcie wtulić się w nie i usnąć. Te seksowne czterdziestki, które w filmie „Prawdziwe cycatki" dają upust swoim nieokiełznanym żądzom, to kobiety z krwi i kości. Żadne malowane lale, tylko dorodne, soczyste panie, które wiedzą, czego chcą, pełne pożądania, spragnione miłości i seksu.

Ten film na DVD kupisz z październikowym numerem magazynu „One to lubią" – w sprzedaży od 19 września w cenie 10,99 zł (cena filmu i gazety). Możesz także kupić gazetę bez filmu, w normalnej cenie 4,99 zł, ale chyba warto przekonać się, jak kochają i ile z siebie dają prawdziwe cycatki...

Pornomaniak

PRAWDZIWE CYCATKI
Występują: Darryl Hanah, Rayveness, Jacy Andrews, Robin Pachino, Vicky Vette i in.
Reż.: Roy Karch
Produkcja: USA, 2006
Dystrybucja w Polsce: Silk Media

FABUŁA:	★★★
AKTORKI:	★★★★★
AKCJE:	★★★★★
OGÓLNIE:	★★★★★

NAJSZYBSZY KONTAKT Z SUPER DZIEWCZYNAMI!

Flirtcafe

Tel. LEGION **0700 78 80 70**

Dzwoń z komórki ***740 84 30** 4 PLN (4,88 PLN z VAT)/min.

Luiza (lat 25)

Moje dziurki potrzebują czułości, szukam faceta z poczuciem humoru i delikatnym podejściem do kobiecego ciałka. Chcę czuć, jak Twoje dłonie pieszczą moje ciało. Zrobisz to dla mnie? Rozpal mnie do granic wytrzymałości! Proszę..
SMS: 10362 na nr 72211

Michelle

69. Mówi ci to coś??? Jeżeli nie, to nic nie szkodzi, będziesz mile zaskoczony, gdy znajdziemy się w łóżku. Wiesz o czym mówię? Nie zastanawiaj się, napisz do mnie.
SMS: 10363 na nr 72211

Samotna

Cześć! Jestem 21- letnią, szczupłą brunetką. Szukam przyjaciela. Jestem samotna i spragniona czułości. Odezwij się! Może ty poprawisz mi humor?
SMS: 10364 na nr 72211

Ilona (lat 32)

Potrzebuję faceta, który potrafi zaspokoić kobietę. Nie jakiegoś młokosa, który nie wie co zrobić, gdy zobaczy nagą kobitkę. Jeżeli jesteś pewien swoich zdolności wyślij do mnie smsa. Czekam na Ciebie i Twojego Wacusia!
SMS: 10365 na nr 72211

Marta (lat 26)

Jestem ponętną i spragnioną kobietką. Często siedzę sama i czuję się wtedy bardzo samotna. Nie pozwól na to, abym dłużej czekała. Jestem zgrabna, ładna i chętna na figle, nawet te najbardziej odważne. Wyślij smsa. Czekam!
SMS: 10366 na nr 72211

Agnieszka (lat 29)

Jestem gorąca, ale samotna i marzę o mężczyźnie, który pokaże mi, co to znaczy prawdziwy sex. Zapewniam dyskrecję i przytulne gniazdko. Nie chcę czekać dłużej. Odezwij się do mnie, bo usycham z pragnienia. Marzę o spotkaniu właśnie z Tobą. Spełnij moje marzenia.
SMS: 10367 na nr 72211

Wyuzdana (lat 38)

Rozchylę przed Tobą swoje nogi, pozwolę się dotykać i nie pozostanę dłużna. Pamiętaj, że lubię lizanie sutków i smak penisa w moich ustach. Tak! Jestem wyuzdana i chętna na dobre rżnięcie. Nie wstydzę się tego. Jeżeli jesteś twardy i gotowy na wszystko to wyślij sms.
SMS: 10368 na nr 72211

Ola (lat 18)

Co noc śnię o tym, że kochamy się namiętnie. Pragnę dać Ci czułość i niezapomniany sex. Czeka nas zmysłowa uczta. Odezwij się tylko, czekam na Ciebie bardzo spragniona.
SMS: 10369 na nr 72211

Weronika (lat 30)

Obejrzałeś już moje zdjęcie? Co o mnie sądzisz? Podobam ci się? Chciałbyś być teraz przy mnie, patrzeć jak się rozbieram, poczuć jak pachnę? Zapewniam, że nie znajdziesz tu drugiej, takiej jak ja. Jestem wyjątkowa. Zmysłowa, subtelna i niezwykle delikatna. Zastanów się, czy chcesz mnie poznać...
SMS: 10370 na nr 72211

Cukiereczek (lat 19)

Młoda i napalona! To cała ja. Mogę to robić wszędzie! Uwielbiam wszystkie pozycje. Marzę o silnym mężczyźnie, który spełni wszystkie moje fantazje. Może to Ty? Zadzwoń!
Sms: 10371 na nr 72211

Zofia (lat 40)

Po co mam Ci mówić, że dojrzała kobieta smakuje jak wino? Jeśli jesteś koneserem kobiecych wdzięków, to doskonale to wiesz. Jeżeli więc masz ochotę na szlachetny smak napisz...
SMS: 10372 na nr 72211

Maniaczka lateksu

Witam wszystkich maniaków seksu! Lateksowe kombinezony, długie kozaczki, obcisłe gorsety, to akcesoria do moich ulubionych zabaw. Mam na myśli krępowanie, fisting czy anal. Poszukuję Panów o takich samych zainteresowaniach. Jestem maniaczką lateksu ze starannie wydepilowaną cipką. Nie poszukuję sponsoringu. Moja oferta jest jak najbardziej poważna. Jeżeli Ty również uwielbiasz seks, nie wahaj się! Napisz!
Sms: 10373 na nr 72211

Ela (lat 26)

Pochodzę z małego miasta i szukam szczerego, pracowitego chłopaka. Moim marzeniem jest założenie rodziny z odpowiedzialnym i zrównoważonym mężczyzną. Potrafię doskonale zająć się domem i wciąż czekam na swoją wielką miłość. Różnica wieku nie stanowi dla mnie problemu. Odezwij się, może to właśnie na ciebie czekam...
SMS: 10374 na nr 72211

Anita (lat 20)

Zodiakalna panna pozna dojrzałego mężczyznę, najlepiej byka lub ryby. Mam 160 cm, długie, ciemne włosy, duże oczy i zgrabne nogi. Interesuję się ezoteryką. Czekam na poważne oferty.
SMS: 10375 na nr 72211

Krystyna (lat 34)

Mam tego dość!! Czy dla was liczy się tylko seks? A co z miłością? Jeżeli jest tu jakiś wrażliwy facet, niech się odezwie! Jestem samotna, brakuje mi kogoś, z kim mogłabym się spotkać i miło spędzić czas.
SMS: 10376 na nr 72211

Malinka (lat 29)

Cześć kotku! Mam bardzo ciasną szparkę, która czeka właśnie na Ciebie. Jestem młoda, ale swoje już przeżyłam! Jeśli szukasz niewinnej uczennicy to źle trafiłeś! Znam swoją wartość i i potrafię ją wykorzystać. Jestem tak wyuzdana, że czasami zawstydzam samą siebie. Może stworzymy zgrany duecik?
SMS: 10377 na nr 72211

Kasia (lat 23)

23 lata duży biust i długie nogi to moje atuty. Poznaj inne moje zalety i skontaktuj się ze mną.
SMS: 10378 na nr 72211

Ewa

Jestem dojrzałą, lecz wciąż piękną kobietą. Tu i ówdzie mam troszkę więcej ciałka, ale chyba lepiej przytulić się do prawdziwej kobiety, niż wychudzonego wieszaka? Jeżeli tak uważasz, napisz. Uwielbiam seks. Przekonaj się, jak smakuje dojrzały owoc.
SMS: 10379 na nr 72211

Agatka (lat 22)

Jestem młodziutką mężatką, ale mój mąż już mnie zdradza. Dlatego ja też szukam kochanka, który zaspokoi wszystkie moje żądze. Mój mąż mnie zaniedbuje, więc czekam na faceta z pomysłami i dużym temperamentem.
SMS: 10380 na nr 72211

Młoda

Hej! Mam na imię Lenka, mam 20 lat. Niedawno rzucił mnie chłopak. Jest mi strasznie źle samej. Może chciałbyś mnie pocieszyć?
SMS: 10381 na nr 72211

Kasia (lat 23)

Co czujesz patrząc na moje zgrabne i cudownie gładkie ciałko? Na pewno chciałbyś je pieścić, całować, głaskać, zatopić się we mnie... Czy nie mam racji? Ja też tego bardzo chcę! Chciałabym, abyś delikatnie mnie pieścił i całował. Jestem kruchą istotką, która potrzebuje bardzo dużo czułości. Czy mogę na Ciebie liczyć?
SMS: 10382 na nr 72211

Mariolka (lat 33)

Jestem nieśmiałą kobietą szukającą 100% faceta. Chcę się zabawić i mieć pewność, że nie skończysz po 5 minutach. Widziałam dużo filmów i trochę ćwiczyłam sama. Teraz chcę poczuć w ręku prawdziwego penisa.
SMS: 10383 na nr 72211

Blondyneczka

Hej!! Mam na imię Żaneta. Jestem 29-letnią, podobno ładną blondynką, chociaż mój mąż chyba już dawno o tym zapomniał. Dlaczego umieszczam tu ogłoszenie skoro jestem mężatką? Bo brakuje mi czułości, dawno zapomniałam co to jest seks! Może spotkasz się ze mną i troszeczkę mnie „odkurzysz"? Proponuję Ci tylko seks! Bez żadnych zobowiązań!
SMS: 10384 na nr 72211

Barbara

Jestem dojrzałą kobietą o brązowych oczach i ciemnych włosach. Kocham namiętność. Poszukuję towarzysza do wspólnych zabaw. Zapewniam komfort i pełną dyskrecję. Zapraszam!
SMS: 10385 na nr 72211

WYŚLIJ SMS NA NUMER 72211

W TREŚĆ WPISZ SZYFR OGŁOSZENIA DZIEWCZYNY, Z KTÓRĄ CHCESZ NAWIĄZAĆ KONTAKT!

(np. 10365 na numer 72211)

2 PLN (2,44 PLN z VAT)/SMS

NIEPROSZENI GOŚCIE

PODERWAŁAM TĘ LASKĘ W KAWIARNI. MY, LESBIJKI, ROZUMIEMY SIĘ BOWIEM BEZ SŁÓW. JUŻ PO KWADRANSIE, OGARNIĘTE ŻĄDZĄ POSMAKOWANIA NASZYCH CIPEK, RUSZYŁYŚMY W RUINY STAREJ FABRYKI, BY TAM ODDAĆ SIĘ GRZESZNYM, ZBOCZONYM ROZKOSZOM. WIETRZĄC SWOJE CIPECZKI, ZACZĘŁYŚMY SIĘ NAMIĘTNIE CAŁOWAĆ...

Naraz chłopcy, z fiutami na wierzchu, stanęli koło nas. Pewnie marzy im się orgietka, hm…

Nie minęło dużo czasu i moja czarnowłosa kochanka dosiadła jednego z tych ogierów!

Ja zaś nadstawiłam cipkę drugiemu. A co tam, niech sobie chłopcy poruchają. Nam, lesbijkom, też się coś należy, nie tylko palcówki i dilda!

Twarde kutasy nieproszonych gości żwawo zajęły się naszymi szparkami!

No, ładnie! Laska, którą wyrwałam, mało nie odleciała z podniecenia, dosiadając dorodnej pały. Aż jej piersi latały na boki z rozkoszy! No to jaka z niej lesbijka?

Zła jestem, bo podobała mi się lasia, a ona tylko za chujami się ogląda!

Zobacz, moja Kasia czeka na Ciebie. Czysta, pachnąca, wilgotna. Chcesz poczuć jej smak w swoich ustach?

Dzwoń z komórki!

*740 81 07

4 PLN (4,88 PLN z VAT)/min.

SMS o treści DUPCIA na nr 72190

sms: 2 PLN (2,44 PLN z VAT)

Chłopcy byli tak napaleni, że spuścili się dość szybko. Sperma trysnęła im z pałek jak woda ze strażackich węży!

Moja nowa przyjaciółka przytuliła się do mnie, cała w spermie. Hm, może jednak będzie z tego romans?

Zostałyśmy w końcu same w tych ruinach. Ciało mojej kumpelki wciąż było rozgrzane, a cipka pachniała uroczo... Hm, to chyba nie koniec naszych igraszek!

TYLKO DLA DOROSŁYCH
3 zł netto (3,66 brutto)/sms, od 18 lat
Intymne anonse
Zamów już teraz!
Ponad 1000 sex ogłoszeń z całej Polski - dyskretne kochanki, mężatki, zamożne, młode i starsze.
Zamów już teraz prosto do domu w dyskretnej kopercie bez dodatkowych kosztów. Anonse ze zdjęciami oraz wiele innych ciekawych propozycji. W ofercie mnóstwo artykułów erotycznych w promocyjnych cenach.
wyślij sms o treści ANONSE19.(kropka) dokładny adres
na numer 73660
Gazeta za jednego SMS-a
Przykład ANONSE19.Jan Kowalski ul.Polna 10 m.56 01-100 Warszawa
Najtaniej w Polsce!
ZAKAZANY SEX
SMS o treści
EWKA
na numer 72660
ORGAZM W 30 sekund!
Dzwoń z komórki:
*74 88 11
lub stacjonarnego:
0708 777 266
SAMOTNA STUDENTKA
Czekam na Ciebie!
Napisz do mnie SMS o treści:
ALA
na numer 72660
18 LAT, 2 zł netto(2,44 brutto)/sms
SUPER KONTAKTY NA SZYBKI SEX
Dzwoń z komórki:
*74 88 15
lub stacjonarnego:
0708 777 748
SZUKAM PRZYGÓD
Dzwoń z komórki:
*74 88 27
lub stacjonarnego:
0708 777 757
Aby mnie wydymać musisz do mnie napisać
SMS o treści
IZKA22
na numer 72660
Lubię mieć wylizane cycuszki i cipkę
SMS o treści
GOSIA24
na numer 72660
PRYWATNE OFERTY
30 OFERT ZA 1. SMS !!!
WYŚLIJ SMS O TREŚCI
RANDKI
NA NUMER
76660
GORĄCE LASKI
W ODPOWIEDZI OTRZYMASZ 30 PRAWDZIWYCH OFERT PAŃ Z ICH NUMERAMI TELEFONÓW.
SMS CLUB POLSKA
Wystarczy tylko 1 SMS i jesteś w klubie !!!
Chcesz poznać dziewczyny z całej Polski, wystarczy, że prześlesz SMS i od razu otrzymasz ofertę wspaniałej dziewczyny. Dodatkowo będziesz dostawał oferty ze zdjęciami innych niesamowitych dziewczyn, które szukają facetów.
DZIEWCZYNY CZEKAJĄ!
SMS o treści KLUB
na numer 73660
NAJTAŃSZY SEX
DZWOŃ Z KOMÓRKI:
*74 88 28
LUB ZE STACJONARNEGO
0708 777 756
NAPALONE 18!!!
Dzwoń z komórki:
*74 88 12
lub stacjonarnego:
0708 777 983
www.samiczki.pl
NAJLEPSZE FILMY EROTYCZNE W SIECI
NOWA EROTYCZNA MAPA POLSKI
Dziewczyny mogą wysłać swoje zdjęcia !
Kobiety chętne na sex z Twojej okolicy. Chcesz się umówić z dziewczynami to prześlij SMS o treści (oznaczenie województwa i po kropce miejscowość) np. Jeśli szukasz dziewczyny z Katowic to napisz SMS o treści
ME.KATOWICE
i wyślij na numer
76660
734 POMORSKIE ME
1005 WARMIŃSKO-MAZURSKIE ME
ZACHODNIO-POMORSKIE ME 965
980 KUJAWSKO-POMORSKIE ME
PODLASKIE ME 580
992 LUBUSKIE ME
1578 WIELKOPOLSKIE ME
MAZOWIECKIE ME
1238 ŁÓDZKIE ME
2457
823 LUBELSKIE ME
1349 DOLNOŚLĄSKIE ME
884 OPOLSKIE ME
987 ŚLĄSKIE ME
ŚWIĘTOKRZYSKIE ME 678
MAŁOPOLSKIE ME 1252
PODKARPACKIE ME 743
ilość kobiet w danym regionie
treść sms-a
DOJRZAŁE KOBIETY
sexowne ustatkowane dyskretne zamożne doświadczone
szyfr: 3781
Poszukuję mężczyzny spragnionego mocnego sexu.
szyfr: 4601
Samotna rozwódka szuka kochanka.
szyfr: 1370
Mam duży apetyt na sex. Poznam pana do zaspokojenia moich potrzeb.
szyfr: 8915
Puszysta z dużym biustem szuka amatora krągłych kształtów.
WYŚLIJ SMS-a Z SZYFREM KOBIETY NA NUMER 73660 ABY JĄ POZNAĆ
SZUKASZ DOJRZAŁYCH KOBIET WYŚLIJ SMS O TREŚCI PANIE. a po kropce miasto na numer 73660
OSTATNIO DODANE OFERTY
Zapracowana domatorka, od dwóch lat wdowa, szuka przyjaciela, który spotka się z nią w wiadomym celu. Mam 32 lata, wolne mieszkanko. Twój wiek, wygląd i wykształcenie nie grają żadnej roli. SMS o treści ME153 na numer 76660
Reprezentacyjna, śliczna, wysoka dziewczyna o oryginalnej urodzie i figurze modelki, pozna Pana na namiętne chwile przepełnione wspaniałą atmosferą. SMS o treści ME164 na numer 76660
Jeżeli masz ochotę na dyskretną, zadbaną dziewczynę to znaczy, że masz ochotę na mnie. Moje jędrne cycuszki i zgrabne szczupłe nóżki czekają na Twój języczek. SMS o treści ME73 na numer 76660
Subtelna niunia, atrakcyjna-35 lat, mężatka, pozna dyskretnego, kulturalnego Pana na intymne spotkania. Mąż za granicą - ja tutaj - rżnięcia mi brak, tak jak Tobie. SMS o treści ME79 na numer 76660
Mój anons jest zupełnie prywatny. Jeśli zdecydujesz się na spotkanie ze mną, zaproszę Cię do mojego mieszkanka na ostre pieprzonko - fotka autentyczna. SMS o treści ME99 na numer 76660
Absolutnie nietuzinkowa, elegancka, kobieca, wolna, z temperamentem, niegłupia, brunetka, 27/168/75, pozna pana kulturalnego, na stały niezobowiązujący układ. SMS o treści ME144 na numer 76660
Poznam pana, który mnie zerżnie jak sukę i spuści się na twarz. SMS o treści ME205 na numer 76660
Atrakcyjna, elegancka, 30-latka, prawnik, niezależna finansowo, pozna pana. Mogę dojechać lub cię zaprosić. SMS o treści ME53 na numer 76660
Jeśli jesteś zmęczony, zapracowany lub brakuje Ci spokojnego relaksu, to z przyjemnością oddasz się w moje ręce. Zapraszam. SMS o treści ME113 na numer 76660
Jestem Magda, mam 21 lat, jestem szczupłą, zgrabną, atrakcyjną blondynką. Umiem masować jak żadna inna... SMS o treści ME102 na numer 76660
Poznam miłego pana po 40-tce, zaproszę go do siebie na sex-spotkanie we dwoje. Zapewniam masaż erotyczny, seks francuski i tradycyjny. SMS o treści ME271 na numer 76660
Namiętna, doświadczona, 26-letnia brunetka, która z nieukrywaną przyjemnością zatopi się wraz z Tobą w gorącą otchłań rozkoszy. SMS o treści ME420 na numer 76660
CODZIENNIE NOWE OFERTY!!!
Cześć, jestem Laura, mam 22 lata i bardzo lubię sex. Skoro już czytasz moje ogłoszenie to na pewno się do mnie odezwiesz. Obciągne Ci i dam się zerżnąć na wszystkie sposoby. Czy nie leci ci ślinka na widok mojej dupci?
SMS do mnie: LAURA22
na numer: 72660
Lub zadzwoń z komórki:
*74 88 13
Gdy masz wielką ochotę na zabawę z bardzo piękną laską, zatrzymaj się na moim ogłoszeniu i złap w rękę telefon. Pisz czym prędzej by zarezerwować mój czas. Zważywszy na to jaką rozkosz potrafię dawać facetom może ktoś Cię ubiec i nici z naszej sex imprezki, a uwierz mi,że nie chcesz aby Cię ominęła
SMS do mnie: LASKA
na numer: 72660
Lub zadzwoń z komórki:
*74 88 12
SEX
23-latka z własnym skromnym mieszkaniem potrzebuje silnego mężczyzny przy swoim boku, który lubi naprawdę dobrą zabawę. Odpowiem na kazdego sms-a. Lubię Panów mało doświadczonych.
SMS o treści:
ULKA23
na numer:
72660
Zadzwoń z komórki: *74 88 14
UWAGA
SEKS BEZ SPONSORINGU
Zadzwoń z komórki: *74 88 28
SMS o treści:
SEKS
na numer:
72660

EWA

DZIEŃ BEZ SEKSU JEST DLA MNIE DNIEM STRACONYM! MOJA SZPARA WCIĄŻ SIĘ ŚLINI, MARZĄC O DUŻYM, TWARDYM, ŻYLASTYM PENISIE!

No dobra, nie musi być duży, ale jest ważne, żeby stał jak maszt. Uwielbiam siadać na takim sterczącym chujku. Przez moje ciało przechodzą dreszcze, gdy opuszczam się swoją napaloną piczką na śliski łebek kutasa, a gdy czuję, jak wchodzi we mnie centymetr po centymetrze, to... Och! Mam ochotę krzyczeć z rozkoszy! Lubię to robić w tej pozycji, kłusując na mężczyźnie. Nie lubię kochać się od tyłu. Chcę widzieć twarz faceta, który mnie rżnie. Raz jeden chciał mi niepostrzeżenie włożyć do pupy. Cóż, mało brakowało, a usiadłabym pupą na jego fiucie. Dałam mu w pysk i wygoniłam za drzwi, bo co jak co, ale do seksu analnego trzeba się przecież przygotować! Nie mam stałego partnera, a raczej... mam! To wibrator. Najlepszy przyjaciel kobiety: nigdy nie musi oglądać meczu, nie śmierdzą mu stopy, nie narzeka, że jest głodny, zmęczony, zestresowany, no i zawsze stoi twardo! Czego chcieć więcej?

WIEK: 26
WYMIARY: 96-67-92
WZROST: 166

Fotki z filmu „Prawdziwe cycatki", już za miesiąc z kolejnym numerem „One To Lubią"

JAK SIĘ RUCHAJĄ DOROSŁE PANIE

PRZEJEBAĆ DOJRZAŁĄ PAŃCIĘ – TO MARZENIE CHYBA KAŻDEGO MŁODEGO CHŁOPAKA, DOPIERO CO ZACZYNAJĄCEGO ŻYCIE SEKSUALNE...

Takie babki wiedzą, czego chcą, potrafią dać dupy na milion sposobów, a potem jeszcze ugotować obiad i przytulić do pulchnego cyca. Na ulicy widywałem takie paniusie i pałka mi zawsze dygała na ich widok.

W połowie lipca mój stary załatwił mi robótkę u swojego kumpla na budowie. Od razu przyuważyłem kręcącą się na placu budowy panią. Miała na imię Irena i była żoną kolegi mojego ojca. Ircia była tuż przed 40-stką, ale seks aż z niej emanował. Wielkie cyce zawsze miała opięte bluzeczką, tlenione długie włosy kaskadą spływały jej na plecy, a wciąż jędrne uda wyłaniały się spod mini. Widziała, że się na nią gapię. Któregoś razu wzięła mnie na zakupy do hurtowni. Szybko wylądowaliśmy u niej w domu...

Irka już w przedpokoju wyjęła mi członka i zaczęła obciągać. Nim się rozebraliśmy, byłem już po dwóch strzałach. Irenka wszystko przełknęła,

IRENKA SZYBKO WZIĘŁA SIĘ ZA MOJEGO CHUJKA!

a gdy mnie dosiadła, a ja chwyciłem jej duże, nisko wiszące cyce, to ojej! Dźgałem chujkiem w dorodną cipkę, a ona aż piszczała z radości. Po raz trzeci trysnąłem jej do buzi, a potem ułożyłem głowę między jej dużymi cyckami i czując woń mokrej cipki, usnąłem. Ona z czułością głaskała mnie po włosach, a potem zaprosiła na pizzę! Ruchaliśmy się do końca wakacji! Jak to się mówi: na starej piczy młody się ćwiczy!

Młody, 18 l., Wałcz

FOT. SEXZ PICTURES

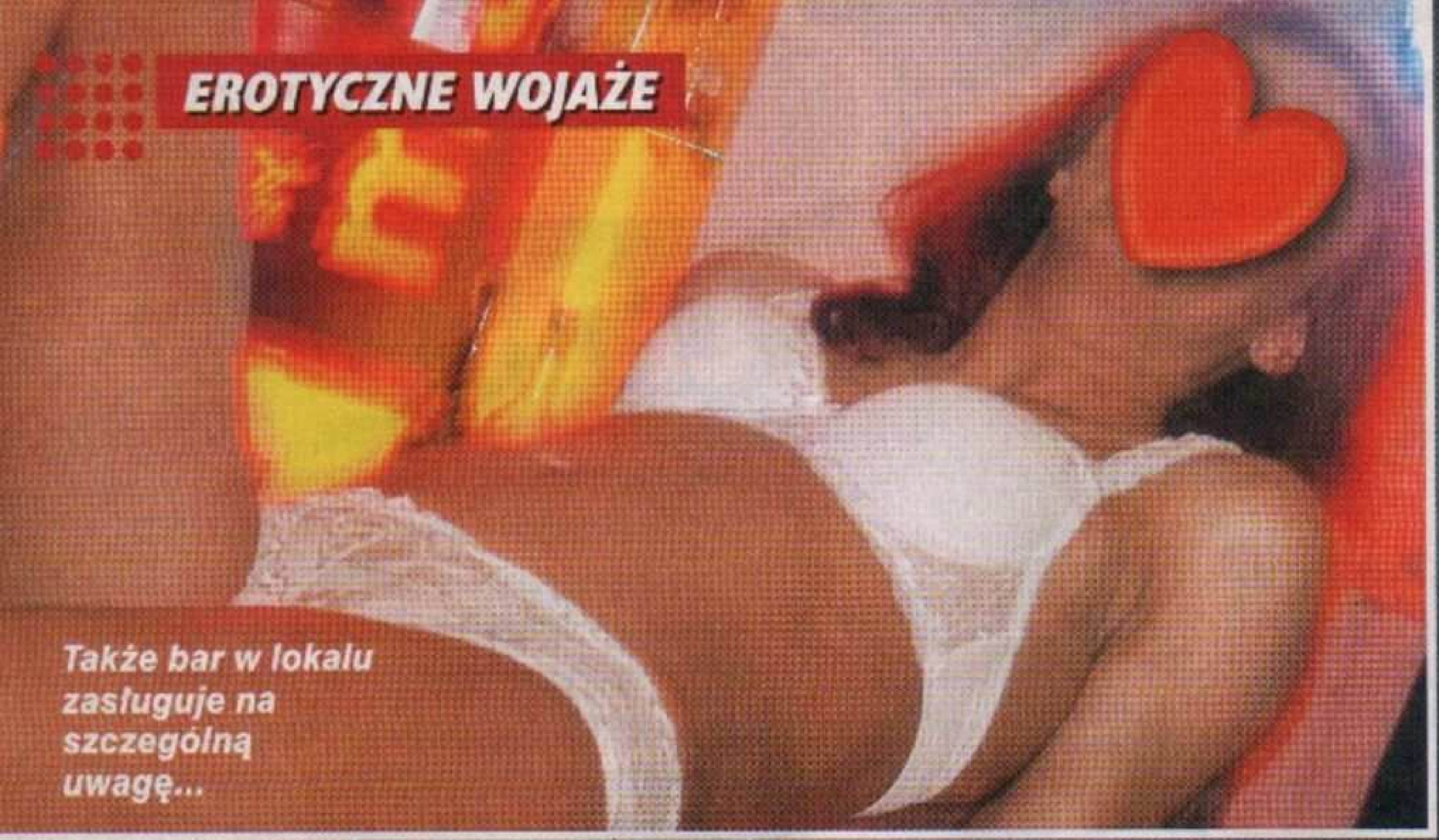

Także bar w lokalu zasługuje na szczególną uwagę...

KLUB MALIBU

W Polsce działa wiele agencji towarzyskich, różnią się one jednak między sobą poziomem obsługi klientów. Na ich tle klub „Malibu" z Łodzi pozytywnie się wyróżnia. Dyskrecja, kultura i bezpieczeństwo to priorytety właścicieli. Dzięki temu każdy klient czuje się tu komfortowo. Jest to idealne miejsce, by po ciężkim, stresującym dniu odprężyć się i zrelaksować w miłym towarzystwie. Aktualnie do usług gości jest sześć uroczych pań. Ich duże biusty na pewno zachwycą miłośników tej części damskiego ciała... O każdej porze dnia i nocy na klientów czeka tu życzliwa i miła obsługa oraz dobrze zaopatrzony bar. Przy piwie czy drinku klienci, szczególnie ci, którzy są w tego typu przybytku pierwszy raz, na pewno się rozluźnią i przełamią pierwsze lody. A urocze, seksowne i bardzo sympatyczne dziewczęta z ochotą umilą czas i dotrzymają towarzystwa każdemu z nich.

DOSSIER KLUBU:

Klub czynny jest codziennie przez 24 godziny. Mieści się w samym centrum miasta. Każdy gość może tu liczyć na fachową i profesjonalną obsługę oraz pełną dyskrecję i bezpieczeństwo. Czynny w lokalu bar jest bogato wyposażony, można tu nabyć nie tylko piwo czy mocniejsze trunki, ale także papierosy. Ceny – od 10 do 50 zł. Towarzystwo jednej z sześciu aktualnie zatrudnionych tu pań kosztuje od 100 do 250 zł za godzinę (istnieje możliwość negocjacji).

Dorodne biusty to znak rozpoznawczy pań z agencji Malibu

Te dziewczyny zadowolą gusta najwybredniejszych klientów

PATRYCJA

„ONE TO LUBIĄ": Czy jest jakiś facet na świecie, który na co dzień może podziwiać ten niezwykły skarb, jaki masz między nóżkami, Patrycjo?

PATRYCJA: Chodzi ci o to, czy mam faceta? Tak, mam chłopaka, jesteśmy razem już od dwóch lat i coraz częściej myślimy o ślubie.

OTL: Szczęściarz z niego, że trafiła mu się taka wspaniała dziewczyna!

P: Dziękuję.

OTL: Czym się zajmujesz?

P: Jestem kosmetyczką i prowadzę w Warszawie własny zakład. Lubię tę pracę i tu poznałam swojego narzeczonego, bo przyszedł kiedyś, żebym wycisnęła mu pryszcze. Tak się poznaliśmy i pokochaliśmy.

OTL: Czy on nie ma nic przeciwko temu, że prezentujesz publicznie swoje wspaniałe, obnażone, seksowne ciało?

P: Rozmawialiśmy o tym, że chcę spróbować sił jako fotomodelka. To jest dla mnie przygoda, pewien epizod w życiu, który będę na pewno miło wspominać. Poza tym oboje lubimy nagość i wakacje spędzamy na nagich plażach Chorwacji. Nie miał więc nic przeciwko, wręcz przeciwnie, jest dumny, że wystąpiłam na łamach pisma dla dorosłych. Ja zaś mam niekłamaną satysfakcję z tego, że podobam się wielu facetom. To naprawdę mnie rajcuje!

OBEJRZYJ MNIE NAGĄ!

WYŚLIJ SMS

o treści: LOLITKA pod numer 73366

3 PLN (3,66 PLN zł z VAT)/sms Od 18 lat.

DZWOŃ Z KOMÓRKI

***740 90 33**

4 PLN (4,88 PLN z VAT)/min. Od 18 lat.

REKLAMA

[illegible]ATNY ALBUM

Bibi lubi mieć zawsze coś w sobie. Nie tylko penisa męża, ale także wibratory bądź inne zabawki. Jak sama wyznaje, dzień bez seksu jest dla niej dniem straconym. Ona i mąż bywają w saunach dla swingersów, gdzie bez problemu oddają się zmysłowym rozkoszom na oczach innych par. W domu Bibi najczęściej chodzi nago i śmieje się, gdy sąsiedzi z bloku naprzeciwko podglądają ją zza firanek. Wysłanie swoich prywatnych fotek do „One to lubią" uważa za wspaniałą i jednocześnie bardzo podniecającą przygodę. Fakt, dorodne, apetyczne ciało tej wspaniałej dziewczyny, obdarzonej dużymi piersiami, cudowną cipką i podniecającą pupką zasługuje na pokazywanie szerszej publiczności.

Tomek Jackowski

KAŻDĄ OPUBLIKOWANĄ FOTKĘ NAGRADZAMY KWOTĄ 100 ZŁ

BIBI, 27 lat z GDAŃSKA

WARUNKI PUBLIKACJI

Wyślij minimum 3 zdjęcia na adres: One to lubią, skr. poczt. 1057, 50-131 Wrocław 3 lub e-mail: redakcja@silkmedia.pl
Panie i pary, których zdjęcia zostaną zakwalifikowane do druku, otrzymają pocztą formularz, który należy wypełnić i odesłać wraz z ksero strony dowodu osobistego ze zdjęciem. Prosimy napisać też kilka słów o sobie!

ABSOLUTNA NOWOŚĆ! SEX VIDEO NA KOMÓRKĘ!

Wyślij SMS o treści FILMIK. (numer filmika) pod 79020 (np. FILMIK.106005), a otrzymasz zakładkę WAP. Połącz się z nią i ściągnij film.
UWAGA! Aby ściągnąć film musisz mieć aktywną funkcję WAP w Twoim telefonie!

www.onetolubia.pl

50 - 131 Wrocław 3, Skr. poczt. 1057, e-mail: redakcja@silkmedia.pl
Copyright: Wydawnictwo Silk Media Sp z o. o.
Sp. k. w Warszawie, członek IWP

SILK MEDIA

Wydawca czasopisma „One to lubią" ostrzega P.T. Sprzedawców, że sprzedaż aktualnych i archiwalnych numerów czasopisma po innej cenie niż wydrukowana na okładce jest działaniem na szkodę Wydawcy i skutkuje odpowiedzialnością sądową. Redakcja nie zwraca nie zamówionych tekstów i zdjęć. Redakcja nie odpowiada za treść zamieszczanych ogłoszeń.

OSTRA JAZDA

Z NAPALONĄ BLONDI

W NASTĘPNYM NUMERZE

KUP Z PŁYTĄ: 10,99 zł

LUB BEZ PŁYTY: 4,99 zł

W KIOSKACH OD 19 WRZEŚNIA

ALICJA LUBI

W PUPĘ

SUPERSAMIEC OTL

5 NAJLEPSZYCH SPOSOBÓW NA PODRYW

OSACZONY

PRZEZ DZIWKI

JAK SIĘ RUCHA

NAUCZYCIELKA?

UZALEŻNIONA

OD SEKSU

RENI CHCE PORZĄDNEGO RŻNIĘCIA

Ewa Mam 44 latka. Jestem kobietą spontaniczną, wesołą, lubianą. Lubię ciepło domowego ogniska. Interesuję mnie psychologia i zjawiska.. Jestem kobietą samotną, a jak wiadomo samemu ciężko iść przez życie. Poznam mężczyznę, który podobnie jak ja nie chce być sam.

SMS EWA44 na numer 72404

Pati Witam Cię gorąco Jestem sympatyczną, zawsze uśmiechniętą, namietną 26- letnią szatynką. Jeśli jesteś kulturalnym, nietuzinkowym facetem i potrzebujesz czegoś wyjątkowego, to zapraszam do mojego dyskretnego mieszkanka. Polubisz mój jędrny biust, opalone kobiece kształty i krągłe pośladki!

SMS PATI26 na numer 72404

Natasza Hej Chłopcy, z wielką przyjemnością zapraszam Was do siebie. Zapewniam że seks jest moim hobby i bardzo lubię pomysłowych panów. Uwielbiam poeksperymentować
i ogromną przyjemność sprawia mi sex ANALNY! Bo nie ma nic lepszego od dobrej zabawy i bardzo mokrej cipki!!!

SMS NATASZA na numer 72404

Julka Mam piękne ponętne ciałko. Uwielbiam ubierać je w piękną koronkową bieliznę i pończoszki. Pragnę by prawdziwy uwodziciel zerwał je ze mnie w szale dzikiej namiętności. Zostań nim i odpowiedz na moje pragnienie.

SMS JULIA43 na numer 72404

Ania Blondynka, zgrabna, seksowna figura, jędrne opalone ciało, biust 4, seksi bielizna i pończoszki, zaprasza kulturalnych panów, zadbanych, na seks-randkę bez zobowiązań. Mam chłopaka - ale wysłałam go za granicę aby zajmował się kontraktami mojej firmy. I teraz robię co chcę.

SMS ANIA4 na numer 72404

Kicia26 Namiętna, atrakcyjna, bezpruderyjna blondynka Laura, lat 26, wysoka z biustem 4, zaprasza Panów na miłe spotkanie w swoim mieszkanku. Mogę dojechać do hotelu. Napisz kochanie, a umówimy szczegóły spotkania.

SMS KICIA26 na numer 72404

Lisa_sexi Jestem wysoką i bardzo sympatyczną laseczką która chce Cię zaprosić na romantyczną zabawę. Lubię dobre bzykanko i pieszczoty. A jeśli nie jesteś pewien swoich potrzeb to ja na pewno Ci pomogę trochę pofantazjować.

SMS LISA na numer 72404

LoveEla Atrakcyjna, puszysta 33-latka szuka partnera na dobre i złe. Zaproszę do swojego lokum na romantyczny wieczór we dwoje. Szukam faceta, który da mi wiele przyjemności i pozwoli mi się odwdzięczyć tym samym.

SMS ELKA33 na numer 72404

Wiktoria Poznam Pana w celu erotycznym i przyjaźni. Jestem osobą średnio towarzyską i raczej ustatkowaną, mimo to jednak bardzo niezaspokojoną sexualnie - niedawno postanowiłam to zmienić,podobnie jak Ty. Ja zmieniam to zamieszczając ten anons, a Ty czytając go. Kolejny Twój krok to SMS do mnie.

SMS WIKTORIA na numer 72404

Chcesz otrzymać więcej ofert?

napisz sms o treści: WIECEJ

na numer: 72404

Życzymy państwu udanej zabawy!

18 LAT 2 zł netto/2,44 brutto/sms

HUMOR

Krwiożerczy wilk złapał biednego zajączka. Szarak w płacz:
– Proszę, wilku, nie zabijaj mnie, zrobię, co zechcesz!
– To zrób mi loda!
– Ale ja nie umiem! – szlocha zajączek.
– Rób, gnojku, bo jak nie...
– Kiedy naprawdę nie umiem!
– To rób, jak umiesz!
– Chrup, chrup, chrup...

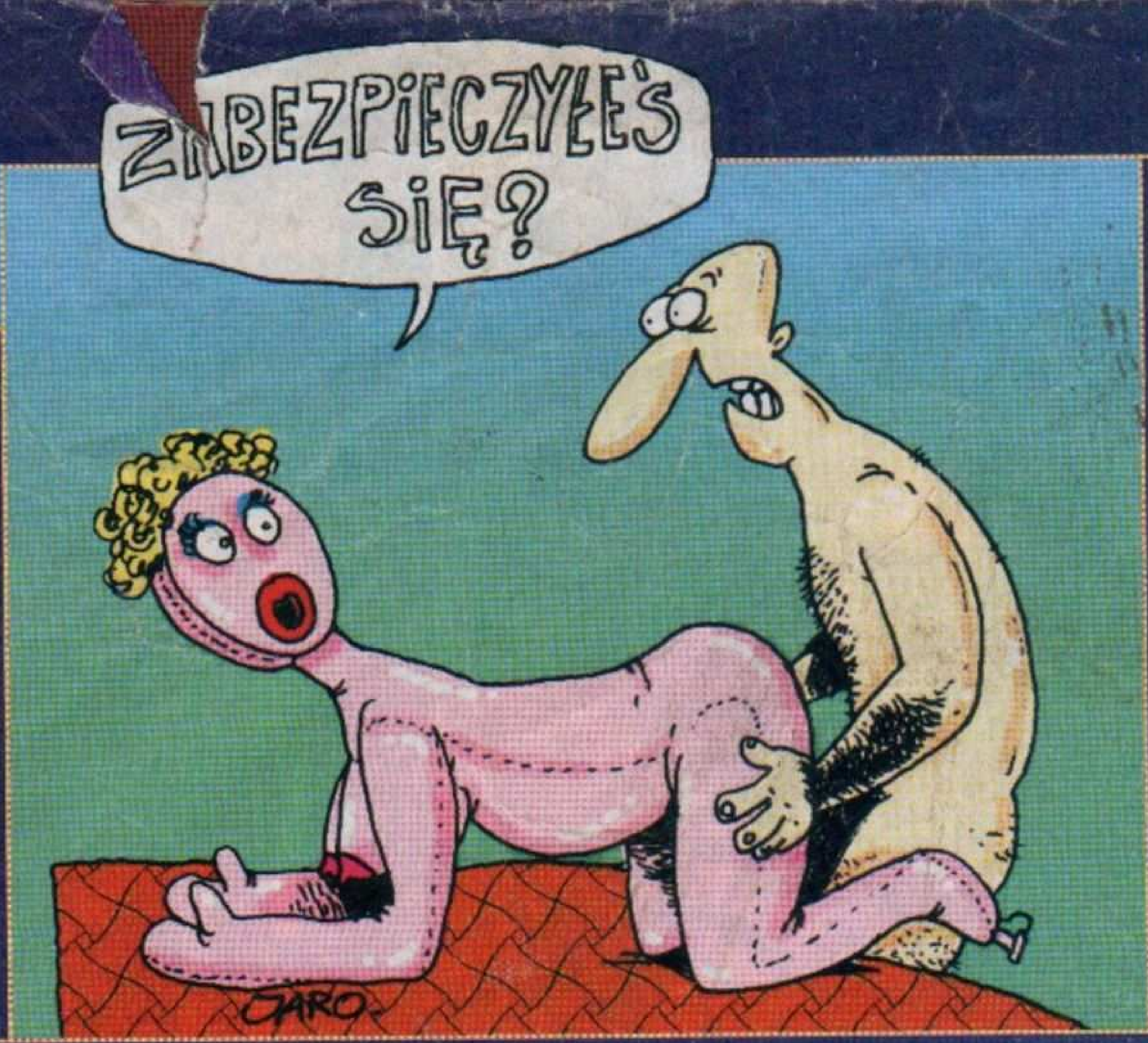

Pani pyta dzieci w szkole, na czym śpią ich rodziny w domu. Dzieci odpowiadają, że różnie: na wersalkach i tapczanach.
– A u was w domu, Jasiu? – pyta pani.
– Ja śpię na kanapie, ale moi rodzice chyba na... sznurku...
– Jak to? – woła zdumiona pani.
– Bo słyszałem, jak mamusia z rana mówiła do tatusia: Spuszczaj się szybciej, bo nie zdążysz do roboty!

Właściciel warzywniaka żali się klientowi:
– Przychodzi tu masa ludzi, którzy tylko dotykają towaru i niczego nie kupują. Bardzo tego nie lubię!
– A co ja mam powiedzieć? – odpowiada klient. – Ja mam cztery córki...

*

Staruszek ożenił się z młodą laską. Po nocy poślubnej dziewczyna jest wniebowzięta:
– Nie wiedziałam, że w twoim wieku można tyle razy!
– A ile było?
– Siedem!
Na to dziadek wkurzony:
– Jezu, przez tę pierdoloną sklerozę zarypię się kiedyś na śmierć!

Jasiu strasznie bluźniąc w szkole, gorszył tym wszystkie grzeczne dziewczynki. Pani nauczycielka poradziła im, żeby wybiegały z klasy, jak tylko Jasiu zaczyna przeklinać, nic mu przy tym nie mówiąc. Pewnego razu Jasiu wpada do klasy i krzyczy:
– Czy wiecie, że za rogiem zajebisty burdel budują? Ale będzie ruchanie!
Słysząc to, wszystkie dziewczynki z piskiem wybiegły z klasy. Na to Jasiu:
– A wy, głupie kurwy, gdzie biegniecie? Za wcześnie, przecież tam dopiero fundamenty wylewają!

W autobusie jedzie para staruszków. Ponieważ pojazd bardzo się trzęsie, dziadek ma problem ze skasowaniem biletu. Autobus wreszcie staje na czerwonym świetle, a babcia na to:
– Wsadzaj, póki stoi!

*

Leży baca z Jagusią w chałupie na łóżku, za oknem ciemna noc.
– Jaguś, a odwróć ty się do mnie kuciapą – mówi baca.
– A co, będziesz mnie brał? – cieszy się Jagusia.
– Nie, ino bym chciał, żebyś pierdziała na ścianę!